



# RELATÓRIO DE GOVERNANÇA

## EXERCÍCIO 2022

**Fundo Especial de Previdência Social – FEPS de Santa Helena  
de Goiás**

**DIRETORIA DO SANTAHELAPREV**

**Grasiene Teobalda de Oliveira**  
Gestora

**Juvêncio Vieira de Sousa Neto**  
Diretor Financeiro

**Cleber Gomes da Silva**  
Diretor de Benefícios

**CONSELHO ADMINISTRATIVO/FISCAL**

**Simone Maria Dantas**  
Presidente do CMP

**Luiza Carla Ferreira**  
Membro

**Taianne Clemente de Araújo Nogueira**  
Membro

**Celi Mara de Souza**  
Membro

**Ana Carolina Medeiros Dantas**  
Membro

## APRESENTAÇÃO

Essa será a quarta Edição do relatório de Governança do SANTAHELAPREV, relativo às atividades desenvolvidas pelo Instituto de Previdência no ano de 2022.

Este relatório sintetiza as ações desenvolvidas em 2022 demonstrando o compromisso da Administração do SANTAHELAPREV (Diretoria e Conselhos) com a eficiência da gestão previdenciária, e para isso apresenta uma síntese da estrutura administrativa, as licitações e contratações efetuadas no exercício, as ações de transparência e comunicação com os segurados e a sociedade, as atividades educacionais, as campanhas sociais e atividades integrativas com os servidores do Instituto e também com os inativos e pensionistas.

Dessa forma, publicamos o relatório de Governança Corporativa como forma de prestação de contas aos segurados e à sociedade, reforçando assim nosso compromisso com a transparência.

## O SANTAHELAPREV

O SANTAHELEANAPREV – Instituto de Previdência Social – FEPS de Santa Helena de Goiás, criado em 2011, através da Lei Municipal nº 2605/2011, é uma entidade autárquica do Município, com autonomia gerencial, administrativa e financeira, personalidade jurídica de Direito Público, sede e foro em Santa Helena de Goiás, Estado de Goiás.

A Autarquia tem por finalidade administrar, gerenciar e operacionalizar o Regime Próprio de Previdência Social de Santa Helena de Goiás dos servidores municipais e seus dependentes, na forma prevista em lei específica.

### **MISSÃO**

Assegurar aos servidores públicos Municipais e seus dependentes os benefícios que lhes sejam devidos, depois de implementado os requisitos para tal. Gerir os recursos de forma a observar o caráter contributivo e o equilíbrio financeiro e atuarial indispensáveis à sustentabilidade e perenidade do Fundo.

### **VISÃO DE FUTURO**

Primar por uma Gestão de Previdência Municipal moderna, dinâmica e humana, oferecendo aos segurados, benefícios cabíveis, em consonância com os princípios da excelência no padrão de qualidade e da humanização dos relacionamentos. Além de priorizar a saúde financeira e atuarial do Instituto.

### **POLÍTICA DE QUALIDADE**

Garantir aos segurados e seus dependentes os benefícios que lhes sejam devidos e gerir com excelência os serviços previdenciários, visando satisfação dos mesmos, melhorando continuamente as atividades em atendimento à gestão da qualidade.

## ESTRUTURA ADMINISTRATIVA

Foi criado por meio da Lei Municipal 2605 de 2011 a estrutura administrativa do Instituto de Previdência a qual é composta conforme organograma a seguir:

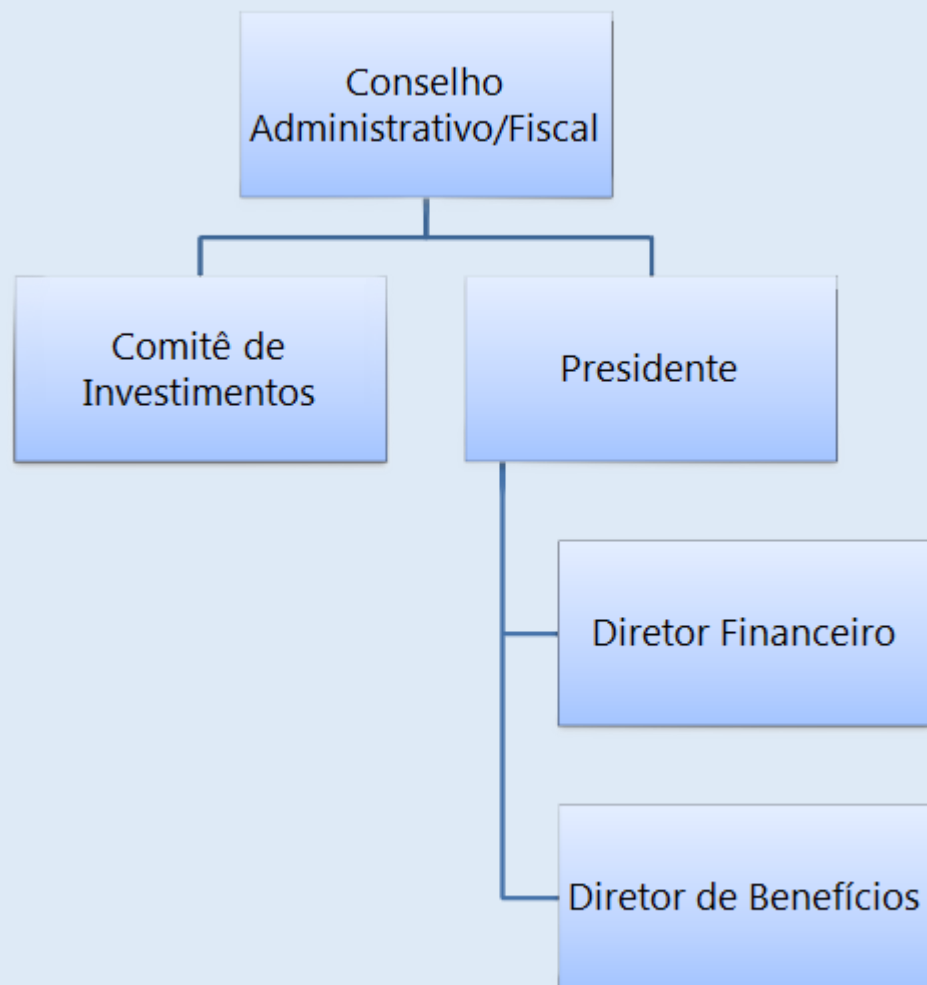

## GESTÃO/QUADRO DE PESSOAL

A organização do SANTAHELAPANAPREV, de acordo com a Lei Complementar Municipal Nº 2605/2011 e suas alterações, é a seguinte:

“I – 01 (um) cargo de provimento em comissão de Gestor de Previdência;

II – 01 (um) cargo de provimento em comissão de Diretor Financeiro;

III – 01 (um) cargo de provimento em comissão de Diretor de Benefícios.”

Atualmente a gestora do Instituto é a servidora estatutária cedida para SANTAHELAPANAPREV, Grasiene Teobalda de Oliveira Naves de Lima, que ocupa o referido cargo desde a criação do RPPS.

O Diretor Financeiro é o servidor, Juvêncio Vieira de Sousa Neto, que também ocupa o referido cargo desde a criação do SANTAHELAPANAPREV.

E o cargo de Diretor de Benefício foi suprido no ano de 2020, pelo servidor Cleber Gomes da Silva.

## CONSELHO ADMINISTRATIVO E FISCAL

O Conselho Administrativo/Fiscal é o órgão soberano de deliberação coletiva do SANTAHELAPANAPREV, ao qual compete definir os objetivos e a administração do Instituto. As reuniões ordinárias ocorreram todos os meses, na sede do SANTAHELAPANAPREV, com a presença da Diretoria e representante da Consultoria de Investimento, para apresentação das contas mensais e discussão de assuntos relativos à administração do SANTAHELAPANAPREV. As atas foram publicadas no site da Autarquia.

São membros atuais do Conselho os seguintes servidores ativos e inativos:

- **Simone Maria Dantas** - Presidente do CMP
- **Ana Carolina Dantas Medeiros** - Membro
- **Taianne Clemente de Araújo Nogueira** - Membro
- **Celi Mara de Souza** - Membro
- **Luiza Carla Ferreira** – Membro

As atividades desenvolvidas pelo Conselho no ano de 2022 foram:

- ✓ Realização de audiência ordinária todos os meses do ano, conforme Atas publicadas no site do SANTAHEAPREV;
- ✓ Aprovação de todos os balancetes do Instituto através de Portarias, que estão publicadas no site do SANTAHELAPREV;
- ✓ Realização de audiência pública em Janeiro de 2022.

As reuniões do Conselho se deram em 2022, conforme seguinte cronograma:

<b>Mês</b>	<b>Data</b>	<b>Horário</b>
<b>Janeiro</b>	18/02/2022	14hs 00min
<b>Fevereiro</b>	18/03/2022	14hs 00min
<b>Março</b>	18/04/2022	14hs 00min
<b>Abril</b>	20/05/2022	14hs 00min
<b>Mai</b>	17/06/2022	14hs 00min
<b>Junho</b>	22/07/2022	14hs 00min
<b>Julho</b>	26/08/2022	14hs 00min
<b>Agosto</b>	16/09/2022	14hs 00min
<b>Setembro</b>	14/10/2022	14hs 00min
<b>Outubro</b>	18/11/2022	14hs 00min
<b>Novembro</b>	16/12/2022	14hs 00min
<b>Dezembro</b>	26/01/2022	14hs 00min

## COMITÊ DE INVESTIMENTOS

O Comitê de investimento realizou audiência ordinária todos os meses do ano, conforme Atas publicadas no site do SANTAHELENAPREV. Nas reuniões decidiram sobre as alocações dos recursos previdenciários em relação ao mercado econômico Brasileiro e Internacional. Sempre em busca da melhor rentabilidade, com o intuito de superar a Meta Atuarial.

No ano de 2022 a pandemia do Coronavírus, foi parcialmente controlada pela disponibilidade de vacinas. Mas, foi um ano de instabilidade devido a guerra da Ucrânia, que trouxe grande variação dos preços dos combustíveis, e as eleições federais.

O comitê acompanhou toda movimentação em conjunto com a consultoria de Investimentos, mas se manteve conservador diante da instabilidade do mercado.

As reuniões do Comitê se deram em 2022, conforme seguinte cronograma:

<b>Mês</b>	<b>Data</b>	<b>Horário</b>
<b>Janeiro</b>	18/02/2022	14hs 00min
<b>Fevereiro</b>	18/03/2022	14hs 00min
<b>Março</b>	18/04/2022	14hs 00min
<b>Abril</b>	20/05/2022	14hs 00min
<b>Mai</b>	17/06/2022	14hs 00min
<b>Junho</b>	22/07/2022	14hs 00min
<b>Julho</b>	26/08/2022	14hs 00min
<b>Agosto</b>	16/09/2022	14hs 00min
<b>Setembro</b>	14/10/2022	14hs 00min
<b>Outubro</b>	18/11/2022	14hs 00min
<b>Novembro</b>	16/12/2022	14hs 00min
<b>Dezembro</b>	26/01/2022	14hs 00min



## CURSOS DE CAPACITAÇÃO

CURSOS	LOCAL	PERÍODO	SERVIDORES
Palestra Técnica do eSocial para Órgãos Públicos	Online	07/04/2022	Diretoria
Colare Pessoal - Módulo IX – Layout Aposentadorias e Pensões	Online	27/05/2022	Diretor Financeiro
Aposentadorias e pensões após a reforma previdenciária da EC 103/19	Online	07/05/2022	Diretoria
Cenário Econômico e Alternativas de Investimentos para RPPS	Goiânia-GO	07/05/2022	Gestora e Dir. Financeiro
4º Expoprev e 2º Agorprev	Goiânia-GO	05,06 e 07 do Julho de 2022	Gestora e Dir. de Benefícios
Curso Preparatório para Certificação RPPS	Goiânia-GO	08,09,10 e 11 de Agosto de 2022	Diretor de Benefícios
CADPREV - Consultas Públicas	Online	25/07/2022	Diretor de Benefícios
eSocial para Órgãos Públicos - RPPS	Online	06/04/2022	Diretor de Benefícios
Acesso à Informação - Enap	Online	18/02/2022	Diretor de Benefícios
A Previdência Social dos Servidores Públicos: Regime Próprio e Regime de Previdência	Online	25/02/2022	Diretor de Benefícios
Pró- Gestão RPPS - Escola Nacional de Administração Pública – Enap	Online	21/03/2022	Diretor de Benefícios
Gestão em Ouvidoria	Online	11/02/2022	Diretor de Benefícios

## LICITAÇÃO E CONTRATOS

No ano de 2022 o SANTAHELAPREV efetivou os seguintes procedimentos licitatórios:

LICITAÇÕES REALIZADAS NO ANO	QUANTIDADE
DISPENSAS DE LICITAÇÕES	14
OUTRAS MODALIDADE DE LICITAÇÕES	01

CONTRATOS REALIZADOS NO ANO	QUANTIDADE
ADITIVOS	07
NOVOS CONTRATOS	08

## CONTROLE EXTERNO

As contas de gestão do ano de 2021 foram devidamente protocoladas junto ao TCM e foram aprovadas, o acórdão foi publicado no Site Institucional para apreciação pública. As contas relativas ao exercício 2022 serão protocoladas até o dia 15 de fevereiro do ano em curso.

Também foram protocolados no TCM 35 processos de aposentadoria e pensões, o quais são os seguintes:

Processo: 4019/2022

Interessado: SANTA HELENA - PREV

Tipo de Interessado: Autarquia

Mês/Ano: MARCO/2022

Assunto: APOSENTADORIAS

Data de Autuação: 23/03/2022

Posição: Secretaria de Atos de Pessoal

Processo: 4024/2022

Interessado: SANTA HELENA - PREV

Tipo de Interessado: Autarquia

Mês/Ano: MARCO/2022

Assunto: APOSENTADORIAS

Data de Autuação: 23/03/2022

Posição: Secretaria de Atos de Pessoal

Processo: 6792/2022

Interessado: SANTA HELENA - PREV

Tipo de Interessado: Autarquia

Mês/Ano: JUNHO/2022

Assunto: APOSENTADORIAS

Data de Autuação: 14/06/2022

Posição: Secretaria de Atos de Pessoal

Processo: 7351/2022

Interessado: SANTA HELENA - PREV

Tipo de Interessado: Autarquia

Mês/Ano: JULHO/2022

Assunto: APOSENTADORIAS

Data de Autuação: 01/07/2022

Posição: Secretaria de Atos de Pessoal

Processo: 8309/2022

Interessado: SANTA HELENA - PREV

Tipo de Interessado: Autarquia

Mês/Ano: AGOSTO/2022

Assunto: APOSENTADORIAS

Data de Autuação: 12/08/2022

Posição: Secretaria de Atos de Pessoal

Processo: 9747/2022

Interessado: SANTA HELENA - PREV

Tipo de Interessado: Autarquia

Mês/Ano: OUTUBRO/2022

Assunto: APOSENTADORIAS

Data de Autuação: 11/10/2022

Posição: Secretaria de Atos de Pessoal

Processo: 9748/2022

Interessado: SANTA HELENA - PREV

Tipo de Interessado: Autarquia

Mês/Ano: OUTUBRO/2022

Assunto: APOSENTADORIAS

Data de Autuação: 11/10/2022

Posição: Secretaria de Atos de Pessoal

Processo: 10379/2022

Interessado: SANTA HELENA - PREV

Tipo de Interessado: Autarquia

Mês/Ano: NOVEMBRO/2022

Assunto: APOSENTADORIAS

Data de Autuação: 16/11/2022

Posição: Secretaria de Atos de Pessoal

Processo: 10380/2022

Interessado: SANTA HELENA - PREV

Tipo de Interessado: Autarquia

Mês/Ano: NOVEMBRO/2022

Assunto: APOSENTADORIAS

Data de Autuação: 16/11/2022

Posição: Secretaria de Atos de Pessoal

Processo: 11001/2022

Interessado: SANTA HELENA - PREV

Tipo de Interessado: Autarquia

Mês/Ano: DEZEMBRO/2022

Assunto: APOSENTADORIAS

Data de Autuação: 14/12/2022

Posição: Secretaria de Atos de Pessoal

Processo: 11026/2022

Interessado: SANTA HELENA - PREV

Tipo de Interessado: Autarquia

Mês/Ano: DEZEMBRO/2022

Assunto: APOSENTADORIAS

Data de Autuação: 15/12/2022

Posição: Secretaria de Atos de Pessoal

Processo: 11056/2022

Interessado: SANTA HELENA - PREV

Tipo de Interessado: Autarquia

Mês/Ano: DEZEMBRO/2022

Assunto: APOSENTADORIAS

Data de Autuação: 16/12/2022

Posição: Secretaria de Atos de Pessoal

Processo: 11057/2022

Interessado: SANTA HELENA - PREV

Tipo de Interessado: Autarquia

Mês/Ano: DEZEMBRO/2022

Assunto: APOSENTADORIAS

Data de Autuação: 16/12/2022

Posição: Secretaria de Atos de Pessoal

Processo: 9745/2022

Interessado: SANTA HELENA - PREV

Tipo de Interessado: Autarquia

Mês/Ano: OUTUBRO/2022

Assunto: APOSENTADORIAS

Data de Autuação: 11/10/2022

Posição: Cons. Fabrício Macedo Motta

Processo: 9746/2022

Interessado: SANTA HELENA - PREV

Tipo de Interessado: Autarquia

Mês/Ano: OUTUBRO/2022

Assunto: APOSENTADORIAS

Data de Autuação: 11/10/2022

Posição: Cons. Fabrício Macedo Motta

Processo: 9751/2022

Interessado: SANTA HELENA - PREV

Tipo de Interessado: Autarquia

Mês/Ano: OUTUBRO/2022

Assunto: APOSENTADORIAS

Data de Autuação: 11/10/2022

Posição: Cons. Fabrício Macedo Motta

Processo: 9752/2022

Interessado: SANTA HELENA - PREV

Tipo de Interessado: Autarquia

Mês/Ano: OUTUBRO/2022

Assunto: APOSENTADORIAS

Data de Autuação: 11/10/2022

Posição: Cons. Fabrício Macedo Motta

Processo: 8311/2022

Interessado: SANTA HELENA - PREV

Tipo de Interessado: Autarquia

Mês/Ano: AGOSTO/2022

Assunto: APOSENTADORIAS

Data de Autuação: 12/08/2022

Posição: Sup. de Secretaria

Processo: 8339/2022

Interessado: SANTA HELENA - PREV

Tipo de Interessado: Autarquia

Mês/Ano: AGOSTO/2022

Assunto: APOSENTADORIAS

Data de Autuação: 15/08/2022

Posição: Sup. de Secretaria

Processo: 8653/2022

Interessado: SANTA HELENA - PREV

Tipo de Interessado: Autarquia

Mês/Ano: AGOSTO/2022

Assunto: APOSENTADORIAS

Data de Autuação: 26/08/2022

Posição: Sup. de Secretaria

Processo: 8829/2022

Interessado: SANTA HELENA - PREV

Tipo de Interessado: Autarquia

Mês/Ano: SETEMBRO/2022

Assunto: APOSENTADORIAS

Data de Autuação: 01/09/2022

Posição: Sup. de Secretaria

Processo: 3823/2022

Interessado: SANTA HELENA - PREV

Tipo de Interessado: Autarquia

Mês/Ano: MARCO/2022

Assunto: CONSULTAS

Data de Autuação: 17/03/2022

Posição: Divisão de Dados e Arquivo

Processo: 4001/2022

Interessado: SANTA HELENA - PREV

Tipo de Interessado: Autarquia

Mês/Ano: MARCO/2022

Assunto: APOSENTADORIAS

Data de Autuação: 23/03/2022



Posição: Divisão de Dados e Arquivo

Processo: 4020/2022

Interessado: SANTA HELENA - PREV

Tipo de Interessado: Autarquia

Mês/Ano: MARCO/2022

Assunto: APOSENTADORIAS

Data de Autuação: 23/03/2022

Posição: Divisão de Dados e Arquivo

Processo: 4414/2022

Interessado: SANTA HELENA - PREV

Tipo de Interessado: Autarquia

Mês/Ano: ABRIL/2022

Assunto: APOSENTADORIAS

Data de Autuação: 05/04/2022

Posição: Divisão de Dados e Arquivo

Processo: 5056/2022

Interessado: SANTA HELENA - PREV

Tipo de Interessado: Autarquia

Mês/Ano: ABRIL/2022

Assunto: APOSENTADORIAS

Data de Autuação: 19/04/2022

Posição: Divisão de Dados e Arquivo

Processo: 6790/2022

Interessado: SANTA HELENA - PREV

Tipo de Interessado: Autarquia

Mês/Ano: JUNHO/2022

Assunto: APOSENTADORIAS

Data de Autuação: 14/06/2022

Posição: Divisão de Dados e Arquivo

Processo: 7336/2022

Interessado: SANTA HELENA - PREV

Tipo de Interessado: Autarquia

Mês/Ano: JULHO/2022

Assunto: APOSENTADORIAS

Data de Autuação: 01/07/2022

Posição: Divisão de Dados e Arquivo

Processo: 7346/2022

Interessado: SANTA HELENA - PREV

Tipo de Interessado: Autarquia

Mês/Ano: JULHO/2022

Assunto: APOSENTADORIAS

Data de Autuação: 01/07/2022

Posição: Divisão de Dados e Arquivo

Processo: 11225/2022

Interessado: SANTA HELENA - PREV

Tipo de Interessado: Autarquia

Mês/Ano: DEZEMBRO/2022

Assunto: APOSENTADORIAS

Data de Autuação: 20/12/2022

Posição: Divisão de Protocolo

Processo: 7686/2022

Interessado: SANTA HELENA - PREV

Tipo de Interessado: Autarquia

Mês/Ano: JULHO/2022

Assunto: APOSENTADORIAS

Data de Autuação: 14/07/2022

Posição: Setor de Recursos

Processo: 7866/2022

Interessado: SANTA HELENA - PREV

Tipo de Interessado: Autarquia

Mês/Ano: JULHO/2022

Assunto: APOSENTADORIAS

Data de Autuação: 26/07/2022

Posição: Setor de Recursos

Processo: 8310/2022

Interessado: SANTA HELENA - PREV

Tipo de Interessado: Autarquia

Mês/Ano: AGOSTO/2022

Assunto: APOSENTADORIAS

Data de Autuação: 12/08/2022

Posição: Setor de Recursos

Processo: 4013/2022

Interessado: SANTA HELENA - PREV

Tipo de Interessado: Autarquia

Mês/Ano: MARCO/2022

Assunto: APOSENTADORIAS

Data de Autuação: 23/03/2022

Posição: Assessoria de Acomp. de Processos e Prod.

Processo: 8431/2022

Interessado: SANTA HELENA - PREV

Tipo de Interessado: Autarquia

Mês/Ano: AGOSTO/2022

Interessado: SANTA HELENA - PREV

Tipo de Interessado: Autarquia

Mês/Ano: JULHO/2022

Assunto: PENSÕES

Data de Autuação: 26/05/2022

Também foram efetuadas todas as informações junto à Secretaria de Previdência por meio do Sistema CADPREV.

27/12/2022 16:41 CADPREV - Sistema de Informações dos Regimes Públicos de Previdência Social

**Município de Santa Helena de Goiás - GO**

Ente Federado: Município de Santa Helena de Goiás - GO  
 CNPJ Principal: 02.056.711/0001-03  
 CRP Vigente: Nº 989581-215640, emitido em 11/12/2022. Estará vigente até 09/06/2023.  
 Data Pesquisa: 27/12/2022

Regime Vigente: Próprio de 30/11/1992 até 27/12/2022

Análise da Legislação	
Critério(s)	Situação
Caráter contributivo (Beneficiários)	Regular
Cobertura exclusiva a servidores efetivos	Regular
Encaminhamento da legislação	Regular
Observância dos limites de contribuição do ente	Regular
Observância dos limites de contribuição dos segurados e beneficiários	Regular
Plano de benefícios integrado apenas por aposentadorias e pensões por morte	Regular
Regras de concessão, cálculo e de reajustamento dos benefícios nos termos do art. 40 da Constituição Federal	Regular

Auditoria dos RPPS	
Critério(s)	Situação
Aplicações Financeiras Resol. CMN - Adequação DAIR e Política Investimentos	Regular
Atendimento à fiscalização	Regular
Atendimento à Secretaria de Previdência	Regular
Caráter contributivo - Repasse	Regular
Existência e funcionamento de unidade gestora e regime próprio únicos	Regular
Utilização dos recursos previdenciários	Regular

Equilíbrio Financeiro e Atuarial	
Critério(s)	Situação
Equilíbrio Financeiro e Atuarial - Encaminhamento NTA, DRAA e resultados das análises	Regular

Informações Contábeis	
Critério(s)	Situação
Envio das informações e dados contábeis, orçamentários e fiscais	Regular



<b>Informações Previdenciárias e Repasses</b>	
<b>Critério(s)</b>	<b>Situação</b>
Demonstrativo de Informações Previdenciárias e Repasses - DIPR - Consistência e Caráter Contributivo	<b>Regular</b>
Demonstrativo de Informações Previdenciárias e Repasses - DIPR - Encaminhamento	<b>Regular</b>

<b>Investimentos dos Recursos Previdenciários</b>	
<b>Critério(s)</b>	<b>Situação</b>
Demonstrativo da Política de Investimentos - DPIN - Consistência	<b>Regular</b>
Demonstrativo da Política de Investimentos - DPIN - Encaminhamento	<b>Regular</b>
Demonstrativo das Aplicações e Investimentos dos Recursos - DAIR - Consistência	<b>Regular</b>
Demonstrativo das Aplicações e Investimentos dos Recursos - DAIR - Encaminhamento	<b>Regular</b>

<b>Outros</b>	
<b>Critério(s)</b>	<b>Situação</b>
Instituição do regime de previdência complementar - Aprovação da lei	<b>Regular</b>
Instituição do regime de previdência complementar - Aprovação do convênio de adesão	<b>Em Análise</b>
Operacionalização da compensação previdenciária – Contrato com empresa de tecnologia	<b>Regular</b>
Operacionalização da compensação previdenciária – Termo de Adesão	<b>Regular</b>

## CONTROLE INTERNO

No exercício de 2022, o Controle Interno aferiu processos administrativos de Compras e Licitações. Também efetuou auditoria nos processos de Aposentadorias, conforme Orientação Normativa do TCM e emitiu parecer semestral das auditorias realizadas.

## ATENDIMENTO, TRANSPARÊNCIA E COMUNICAÇÃO

Durante o ano de 2022 foram efetuados diversos atendimentos presenciais no Instituto e previdência.

Dentre os atendimentos, as maiores demandas foram de servidores solicitando simulações de aposentadoria, senha para consignado, contracheque e tirando dúvidas sobre a Reforma da Previdência.

O SANTAHELAPREV também conta com os seguintes canais de comunicação/transparência com o servidor:

- Telefone/Whatsapp: **(64) 3641-8766**
- Site: [www.SANTAHELAPREV.go.gov.br](http://www.SANTAHELAPREV.go.gov.br)
- E-mail:
  - [grasiene@SANTAHELAPREV.go.gov.br](mailto:grasiene@SANTAHELAPREV.go.gov.br)
  - [juvencio@SANTAHELAPREV.go.gov.br](mailto:juvencio@SANTAHELAPREV.go.gov.br)
  - [cleber@SANTAHELAPREV.go.gov.br](mailto:cleber@SANTAHELAPREV.go.gov.br)
- Página do Facebook;  
[www.facebook.com/SANTAHELAPREVRpps/](http://www.facebook.com/SANTAHELAPREVRpps/)
- Instagram: **@SANTAHELAPREV**
- Grupo de Whatsapp;
- Aplicativo “Prev+”, com ferramenta de “fale com o gestor”

Não houveram solicitações, relatos ou reclamações na ouvidoria durante o exercício de 2022.

“Canais de acesso à informação em todas as plataformas”  
Acesse: [santahelenaprev.go.gov.br](http://santahelenaprev.go.gov.br)  
De qualquer dispositivo para obter as informações do portal da transparência, retirar contracheque e muito mais



O Instituto também disponibiliza aos segurados um aplicativo para consulta de informações previdenciárias e com um canal direto entre os segurados e a gestora.

## TRANSPARÊNCIA

Aplicativo **PREV+**  
Acesso direto dos segurados às informações previdenciárias

Finalizamos o ano de 2022 com 347 segurados cadastrados para utilização do App. Um aumento de 16,43% em relação ao ano anterior.

 **PRATICIDADE**  
Acesso na palma da mão

 **FALE COM O GESTOR**  
Resolução de dúvidas

 **INFORMAÇÕES**  
Acesso a contracheques e outros

 **NOTIFICAÇÕES**  
Receba avisos importantes

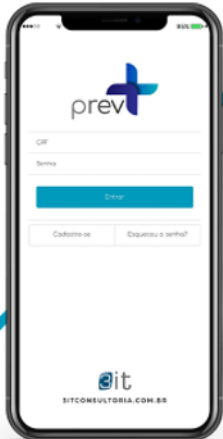

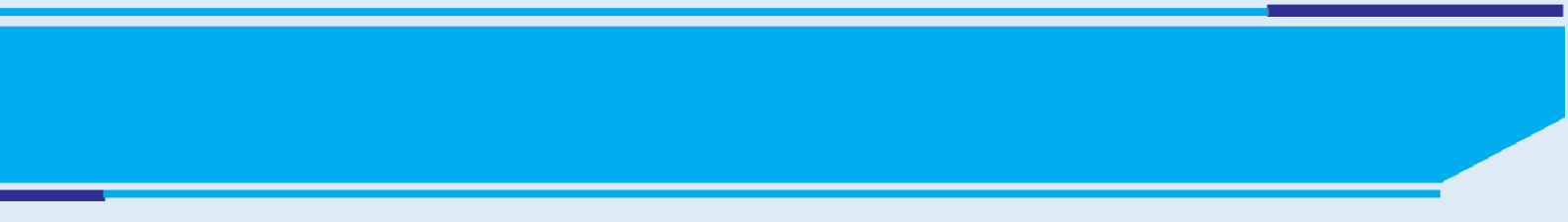

## DAS ATIVIDADES DO INSTITUTO

### DA PRESTAÇÃO DE CONTAS

O SANTAHELAPREV elabora mensalmente relatório com todas as informações de repasse, concessão de benefícios e utilização da taxa administrativa, que podem ser verificados no site do Instituto.

### DO PATRIMÔNIO DO INSTITUTO E INVESTIMENTOS

O SANTAHELAPREV trabalhou durante o ano de 2022 com a consultoria de Investimento “Sete Capital”, que elaborou mensalmente os relatórios de investimento do Instituto e os DAIR’s. Todos os relatórios podem ser verificados no site do Instituto, assim como as Declarações de Veracidade do DAIR.

A seguir estão relacionadas as aplicações dos ativos do RPPS, com posição em Dezembro de 2022.

#### Alocação dos Ativos

ATIVO	SALDO	CARTEIRA(%)	RESG.	4.963	RETORNO (R\$)	(%)
CAIXA BRASIL IRF-M 1 TP FI...	R\$ 3.483.800,89	12.96%	D+0	7, I "b"	R\$ 27.277,72	0,79%
CAIXA BRASIL IDKA IPCA 2A TP...	R\$ 0,00	0.00%	D+0	7, I "b"	R\$ -5.974,26	1,23%
CAIXA BRASIL IMA-B TP FI RF	R\$ 0,00	0.00%	D+0	7, I "b"	R\$ -47.128,79	-0,24%
BB IDKA 2 TP FI RF...	R\$ 4.996.260,31	18.58%	D+1	7, I "b"	R\$ 60.152,26	1,22%
ITAÚ SOBERANO IRF-M 1 FI RF	R\$ 7.011.270,68	26.07%	D+0	7, I "b"	R\$ 34.738,37	0,49%
ITAÚ IDKA 2 IPCA FIC RENDA...	R\$ 0,00	0.00%	D+1	7, I "b"	R\$ -10.000,67	1,22%
BB IRF-M 1 TP FIC RF...	R\$ 560.959,79	2.09%	D+0	7, I "b"	R\$ 6.416,51	1,16%
BRADESCO FEDERAL EXTRA FI REF DI	R\$ 1.036.224,79	3.85%	D+0	7, III "a"	R\$ 11.544,96	1,11%
CAIXA BRASIL FI RF REF DI...	R\$ 3.566.164,28	13.26%	D+0	7, III "a"	R\$ 24.425,93	0,68%
FI CAIXA BRASIL MATRIZ RF	R\$ 2.262.915,67	8.42%	D+0	7, III "a"	R\$ 14.994,87	0,67%
ITAÚ INSTITUCIONAL FI RF REF DI	R\$ 2.512.832,67	9.35%	D+0	7, III "a"	R\$ 12.832,67	0,51%
ITAÚ INSTITUCIONAL PHOENIX FIC AÇÕES	R\$ 602.516,06	2.24%	D+23	8, I	R\$ -29.308,34	-4,64%
BB AÇÕES EXPORTAÇÃO FIC AÇÕES	R\$ 406.327,87	1.51%	D+3	8, I	R\$ -6.529,84	-1,58%
BB NORDEA GLOBAL CLIMATE AND ENVIRONMENT...	R\$ 450.000,20	1.67%	D+5	9, II	R\$ -3.552,80	-0,78%
<b>Total investimentos</b>	<b>R\$ 26.889.273,21</b>	<b>100.00%</b>			<b>R\$ 89.888,59</b>	<b>0,34%</b>
Disponibilidade	R\$ 13.833,98	-			-	-
<b>Total patrimônio</b>	<b>R\$ 26.903.107,19</b>	<b>100.00%</b>			-	-

### Evolução do Patrimônio e Comparativo de Rentabilidade X Metas



<b>Patrimônio</b> R\$ 26.903.107,19	<b>Rentabilidade</b> Mês: 0,34% Acum.: 6,69%	<b>Meta</b> Mês: 1,03% Acum.: 11,12%	<b>Gap</b> Mês: -0,69% Acum.: -4,43%	<b>VaR</b> 0,33%
--	--	--	--	---------------------

**Evolução do Patrimônio**

**Comparativo (Rentabilidades | Metas)**

**Distribuição da Carteira**

CLASSE	PERCENTUAL	VALOR	LEG.
Renda Fixa	94,57%	R\$ 25.430.429,08	<span style="color: green;">■</span>
Renda Variável	3,75%	R\$ 1.008.843,93	<span style="color: purple;">■</span>
Exterior	1,67%	R\$ 450.000,20	<span style="color: blue;">■</span>
<b>Total</b>	<b>100,00%</b>	<b>R\$ 26.889.273,21</b>	

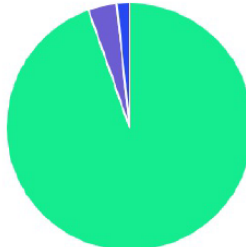
ENQUADRAMENTO	PERCENTUAL	VALOR	LEG.
Artigo 7º, Inciso I, Alínea " b "	59,70%	R\$ 16.052.291,67	<span style="color: green;">■</span>
Artigo 7º, Inciso III, Alínea " a "	34,88%	R\$ 9.378.137,41	<span style="color: purple;">■</span>
Artigo 8º, Inciso I	3,75%	R\$ 1.008.843,93	<span style="color: blue;">■</span>
Artigo 9º, Inciso II	1,67%	R\$ 450.000,20	<span style="color: cyan;">■</span>
<b>Total</b>	<b>100,00%</b>	<b>R\$ 26.889.273,21</b>	

**Entradas e Saídas de Recursos**
**Janeiro/2022 - APRs de Aplicação**

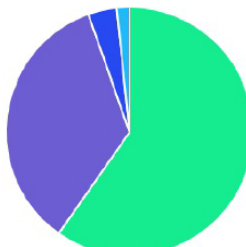
APR	Identificação	Operação	Quantidade	VIUnit(R \$)	Patr. Líquido (R\$)
A2201001	32.922.086/0001-04 - Itaú IDKA 2 IPCA FICRenda Fixa	03/01/2022	539.635,347147	11,89	246.466.866,56

A22010 03	08.703.063/0001-16 - ITAU INSTITUCIONAL RENDA FIXA IRF-M 1 FI	03/01/2022	31.629,052741	34,71	142.465.843,15
A22010 05	03.256.793/0001-00 - BRADESCO FIREFERENCIADO DI FEDERAL EXTRA	03/01/2022	84.008,237022	12,66	8.447.981.321,89
A22010 07	14.386.926/0001-71 - FUNDO DE INVESTIMENTO CAIXA BRASIL IDKA IPCA2A TITULOS PUBLICOS RENDA FIXA LONGO PRAZO	03/01/2022	1.493.510,1445	2,51	10.955.399.263,95
A22010 09	13.322.205/0001-35 - BB PREVIDENCIARIO RENDA FIXA IDKA 2 TITULOS PUBLICOS FUNDO DE INVESTIMENTO	03/01/2022	1.510.527,383524	3,03	10.065.648.846,59
A22010 11	10.740.670/0001-06 - FUNDO DE INVESTIMENTO CAIXA BRASIL IRF-M 1	03/01/2022	357.541,4176728	2,68	9.001.303.486,49
A22010 13	10.740.658/0001-93 - FUNDO DE INVESTIMENTO CAIXA BRASIL IMA-B TITULOS PUBLICOS RENDA FIXA LONGO PRAZO	03/01/2022	592.725,463366	3,64	5.775.015.743,29
A22010 15	23.731.629/0001-07 - ITAU INSTITUCIONAL ACOES PHOENIX FUNDO DE INVESTIMENTO EM COTAS DE FUNDOS DE INVESTIMENTO	03/01/2022	34.902,15017	19,05	1.577.887.347,50
A22010 17	05.100.213/0001-09 - BB ACOE EXPORTACAO FUNDO DE INVESTIMENTO EM COTAS DE FUNDOS DE INVESTIMENTO	03/01/2022	35.189,440426	13,28	315.783.811,31
A22010 19	28.578.936/0001-13 - BB ACOES NORDEAGLOBAL CLIMATE AND ENVIRONMENT INVESTIMENTO NO EXTERIOR FUNDO DE INVESTIMENTO	03/01/2022	201.301,674198	2,95	1.012.811.276,71

**TOTAL DE RECURSOS APLICADOS PELO RPPS NO MÊS: R\$ 21.735.671,95**

**Janeiro/2022 - APRs de Resgate**

APR	Identificação	Operação	Quantidade	VI Unit (R\$)	Patr. Líquido (R\$)
A22010 00	32.922.086/0001-04 - Itaú IDKA 2 IPCA FIC Renda	03/01/2022	539.635,347147	11,89	246.466.866,56

	Fixa				
A22010 02	08.703.063/0001-16 - ITAU INSTITUCIONALRENTA FIXA IRF-M 1 FI	03/01/20 22	31.629,052741	34,71	142.465.843,15
A22010 04	03.256.793/0001-00 - BRADESCO FIREFERENCIADO DI FEDERAL EXTRA	03/01/20 22	84.008,237022	12,66	8.447.981.321, 89
A22010 06	14.386.926/0001-71 - FUNDO DEINVESTIMENTO CAIXA BRASIL IDKA IPCA2A TITULOS PUBLICOS RENDA FIXALONGO PRAZO	03/01/20 22	1.493.510,144 5	2,51	10.955.399.263 ,95
A22010 08	13.322.205/0001-35 - BB PREVIDENCIARIORENTA FIXA IDKA 2 TITULOS PUBLICOSFUNDO DE INVESTIMENTO	03/01/20 22	1.510.527,383 524	3,03	10.065.648.846 ,59
A22010 10	10.740.670/0001-06 - FUNDO DEINVESTIMENTO CAIXA BRASIL IRF-M 1TITULOS PUBLICOS RENDA FIXA	03/01/20 22	357.541,41767 28	2,68	9.001.303.486, 49
A22010 12	10.740.658/0001-93 - FUNDO DEINVESTIMENTO CAIXA BRASIL IMA-BTITULOS PUBLICOS RENDA FIXA LONGOPRAZO	03/01/20 22	592.725,46336 6	3,64	5.775.015.743, 29
A22010 14	23.731.629/0001-07 - ITAU INSTITUCIONALACOES PHOENIX FUNDO DEINVESTIMENTO EM COTAS DE FUNDOSDE INVESTIMENTO	03/01/20 22	34.902,15017	19,05	1.577.887.347, 50
A22010 16	05.100.213/0001-09 - BB ACOEEXPORTACAO FUNDO DE INVESTIMENTOEM COTAS DE FUNDOS DEINVESTIMENTO	03/01/20 22	35.189,440426	13,28	315.783.811,31
A22010 18	28.578.936/0001-13 - BB ACOES NORDEAGLOBAL CLIMATE AND ENVIRONMENTINVESTIM ENTO NO EXTERIOR FUNDO DEINVESTIMENTO	03/01/20 22	201.301,67419 8	2,95	1.012.811.276, 71
A22010 20	08.703.063/0001-16 - ITAU INSTITUCIONALRENTA FIXA IRF-M 1 FI	27/01/20 22	16.029,738829	34,94	143.183.756,12
A22010 21	08.703.063/0001-16 - ITAU INSTITUCIONALRENTA	27/01/20 22	572,490672	34,94	143.183.756,12

	FIXA IRF-M 1 FI				
--	-----------------	--	--	--	--

**TOTAL DE RECURSOS RESGATADOS PELO RPPS NO MÊS: R\$ 22.315.671,95**

**Fevereiro/2022 - APRs de Aplicação**

APR	Identificação	Operação	Quantidade	VI Unit(R\$)	Patr. Líquido(R\$)
A2202002	08.703.063/0001-16 - ITAU INSTITUCIONALRENDA FIXA IRF-M 1 FI	11/02/2022	21.114,327464	35,05	145.562.024,42

**TOTAL DE RECURSOS APLICADOS PELO RPPS NO MÊS: R\$ 740.000,00**

**Fevereiro/2022 - APRs de Resgate**

APR	Identificação	Operação	Quantidade	VI Unit(R\$)	Patr. Líquido (R\$)
A2202003	08.703.063/0001-16 - ITAU INSTITUCIONALREND A FIXA IRF-M 1 FI	24/02/2022	16.197,770113	35,19	158.911.524,48
A2202000	03.256.793/0001-00 - BRADESCO FIREFERENCIADO DI FEDERAL EXTRA	17/02/2022	905,282431	12,82	7.826.269.582,27
A2202001	14.386.926/0001-71 - FUNDO DEINVESTIMENTO CAIXA BRASIL IDKA IPCA 2ATITULOS PUBLICOS RENDA FIXA LONGOPRAZO	08/02/2022	14.922,727566	2,52	10.870.530.798,66

**TOTAL DE RECURSOS RESGATADOS PELO RPPS NO MÊS: R\$ 619.277,29**

**Março/2022 - APRs de Aplicação**

APR	Identificação	Operação	Quantidade	VI Unit(R\$)	Patr. Líquido(R\$)
A2203003	08.703.063/0001-16 - ITAU INSTITUCIONALRENDA FIXA IRF-M 1 FI	10/03/2022	21.771,532147	35,24	161.002.707,63

**TOTAL DE RECURSOS APLICADOS PELO RPPS NO MÊS: R\$ 767.133,39**

**Março/2022 - APRs de Resgate**

APR	Identificação	Operação	Quantidade	VI Unit(R\$)	Patr. Líquido (R\$)
-----	---------------	----------	------------	--------------	---------------------

				)	
A220300 2	08.703.063/0001-16 - ITAU INSTITUCIONALREND A FIXA IRF-M 1 FI	23/03/202 2	16.255,89251 4	35,37	165.346.141,34
A220300 0	03.256.793/0001-00 - BRADESCO FIREFERENCIADO DI FEDERAL EXTRA	21/03/202 2	938,157719	12,92	8.323.879.753,25
A220300 1	14.386.926/0001-71 - FUNDO DEINVESTIMENTO CAIXA BRASIL IDKA IPCA 2ATITULOS PUBLICOS RENDA FIXA LONGOPRAZO	08/03/202 2	14.642,55911 1	2,54	10.660.171.492,9 0

**TOTAL DE RECURSOS RESGATADOS PELO RPPS NO MÊS: R\$ 624.374,92**

**Abril/2022 - APRs de Aplicação**

APR	Identificação	Operação	Quantidade	VI Unit(R\$)	Patr. Líquido(R\$)
A2204002	08.703.063/0001-16 - ITAU INSTITUCIONALRENDA FIXA IRF-M 1 FI	07/04/2022	2.530,531637	35,57	165.853.355,90
A2204005	32.922.086/0001-04 - Itaú IDKA 2 IPCA FICRenda Fixa	07/04/2022	62.556,6248	12,39	266.497.742,89

**TOTAL DE RECURSOS APLICADOS PELO RPPS NO MÊS: R\$ 865.248,05**

**Abril/2022 - APRs de Resgate**

APR	Identificação	Operação	Quantidade	VI Unit(R\$ )	Patr. Líquido (R\$)
A220400 1	08.703.063/0001-16 - ITAU INSTITUCIONALREND A FIXA IRF-M 1 FI	27/04/202 2	15.400,9646	35,71	147.042.333,27
A220400 3	08.703.063/0001-16 - ITAU INSTITUCIONALREND A FIXA IRF-M 1 FI	27/04/202 2	419,73572	35,74	147.042.333,27
A220400 0	03.256.793/0001-00 - BRADESCO FIREFERENCIADO DI FEDERAL EXTRA	28/04/202 2	82.164,79687 2	13,05	7.905.160.749,21
A220400 4	14.386.926/0001-71 - FUNDO DEINVESTIMENTO	05/04/202 2	14.293,90496 8	2,61	10.851.778.231,4 7

	CAIXA BRASIL IDKA IPCA 2ATITULOS PUBLICOS RENDA FIXA LONGOPRAZO				
A220400 6	32.922.086/0001-04 - Itaú IDKA 2 IPCA FICRenda Fixa	27/04/202 2	24.023,67581 3	12,49	269.966.449,62

**TOTAL DE RECURSOS RESGATADOS PELO RPPS NO MÊS: R\$ 1.974.661,49**

**Maio/2022 - APRs de Aplicação**

APR	Identificação	Operação	Quantidade	VI Unit (R\$)	Patr. Líquido (R\$)
-----	---------------	----------	------------	---------------	---------------------

**TOTAL DE RECURSOS APLICADOS PELO RPPS NO MÊS: R\$ 0,00**

**Maio/2022 - APRs de Resgate**

APR	Identificação	Operação	Quantidade	VIUnit(R\$)	Patr. Líquido(R\$)
A2205000	14.386.926/0001- 71 - FUNDO DEINVESTIMENTO CAIXA BRASIL IDKA IPCA 2ATITULOS PUBLICOS RENDA FIXA LONGOPRAZO	05/05/2022	13.896,608222	2,65	11.136.023.043,30

**TOTAL DE RECURSOS RESGATADOS PELO RPPS NO MÊS: R\$ 36.894,80**

**Junho/2022 - APRs de Aplicação**

APR	Identificação	Operação	Quantidade	VI Unit(R\$)	Patr. Líquido(R\$)
A2206001	08.703.063/0001-16 - ITAU INSTITUCIONALRENDA FIXA IRF-M 1 FI	29/06/2022	2.197,834924	36,40	142.619.880,62
A2206004	32.922.086/0001-04 - Itaú IDKA 2 IPCA FICRenda Fixa	29/06/2022	51.396,566368	12,63	400.174.107,99
A2206000	03.256.793/0001-00 - BRADESCO FIREFERENCIADO DI FEDERAL EXTRA	01/06/2022	78.592,754781	13,20	8.008.362.653,49

**TOTAL DE RECURSOS APLICADOS PELO RPPS NO MÊS: R\$ 1.766.107,88**

**Junho/2022 - APRs de Resgate**

APR	Identificação	Operação	Quantidade	VI Unit(R\$)	Patr. Líquido(R\$)
-----	---------------	----------	------------	--------------	--------------------

A2206002	14.386.926/0001-71 - FUNDO DEINVESTIMENTO CAIXA BRASIL IDKA IPCA 2ATITULOS PUBLICOS RENDA FIXA LONGOPRAZO	01/06/2022	13.883,761743	2,67	11.200.189.084,30
A2206003	32.922.086/0001-04 - Itaú IDKA 2 IPCA FICRenda Fixa	23/06/2022	52.946,312123	12,65	400.525.055,81

**TOTAL DE RECURSOS RESGATADOS PELO RPPS NO MÊS: R\$ 707.056,01**

**Julho/2022 - APRs de Aplicação**

APR	Identificação	Operação	Quantidade	VI Unit(R\$)	Patr. Líquido(R\$)
A2207003	32.922.086/0001-04 - Itaú IDKA 2 IPCA FICRenda Fixa	15/07/2022	46.587,250452	12,53	303.348.878,69
A2207000	08.703.063/0001-16 - ITAU INSTITUCIONALRENDA FIXA IRF-M 1 FI	08/07/2022	19.170,027104	36,52	143.687.493,77

**TOTAL DE RECURSOS APLICADOS PELO RPPS NO MÊS: R\$ 1.283.868,18**

**Julho/2022 - APRs de Resgate**

APR	Identificação	Operação	Quantidade	VI Unit(R\$)	Patr. Líquido(R\$)
A2207001	08.703.063/0001-16 - ITAU INSTITUCIONALRENDA FIXA IRF-M 1 FI	27/07/2022	18.244,878125	36,72	142.410.908,38
A2207002	14.386.926/0001-71 - FUNDO DEINVESTIMENTO CAIXA BRASIL IDKA IPCA 2ATITULOS PUBLICOS RENDA FIXA LONGOPRAZO	06/07/2022	14.542,860769	2,65	11.113.725.017,46

**TOTAL DE RECURSOS RESGATADOS PELO RPPS NO MÊS: R\$ 708.610,67**

**Agosto/2022 - APRs de Aplicação**

APR	Identificação	Operação	Quantidade	VI Unit(R\$)	Patr. Líquido (R\$)
A2208005	32.922.086/0001-	17/08/2022	71.676,037471	12,66	262.479.600,41

	04 - Itaú IDKA 2 IPCA FICRenda Fixa				
A2208002	14.386.926/0001- 71 - FUNDO DEINVESTIMENTO CAIXA BRASIL IDKA IPCA 2ATITULOS PUBLICOS RENDA FIXA LONGOPRAZO	11/08/2022	170.793,543432	2,67	10.209.270.647,40

**TOTAL DE RECURSOS APLICADOS PELO RPPS NO MÊS: R\$ 1.363.904,96**

**Agosto/2022 - APRs de Resgate**

APR	Identificação	Operação	Quantidade	VI Unit(R\$)	Patr. Líquido (R\$)
A2208006	32.922.086/0001- 04 - Itaú IDKA 2 IPCA FICRenda Fixa	24/08/2022	55.401,3569	12,64	261.754.814,19
A2208003	14.386.926/0001- 71 - FUNDO DEINVESTIMENTO CAIXA BRASIL IDKA IPCA 2ATITULOS PUBLICOS RENDA FIXA LONGOPRAZO	05/08/2022	14.356,919111	2,68	10.431.617.521,14
A2208004	14.386.926/0001- 71 - FUNDO DEINVESTIMENTO CAIXA BRASIL IDKA IPCA 2ATITULOS PUBLICOS RENDA FIXA LONGOPRAZO	31/08/2022	15.327,208892	2,66	9.773.675.955,20
A2208000	03.256.793/0001- 00 - BRADESCO FIREFERENCIADO DI FEDERAL EXTRA	22/08/2022	819,164332	13,56	7.381.161.593,26
A2208001	03.256.793/0001- 00 - BRADESCO FIREFERENCIADO DI FEDERAL EXTRA	31/08/2022	816,246391	13,61	7.527.431.395,42

**TOTAL DE RECURSOS RESGATADOS PELO RPPS NO MÊS: R\$ 801.522,94**

**Setembro/2022 - APRs de Aplicação**



APR	Identificação	Operação	Quantidade	VI Unit(R\$)	Patr. Líquido(R\$)
A2209000	14.386.926/0001-71 - FUNDO DEINVESTIMENTO CAIXA BRASIL IDKA IPCA 2 ATITULOS PUBLICOS RENDA FIXA LONGOPRAZO	14/09/2022	203.203,914484	2,66	9.521.587.091,14
A2209001	32.922.086/0001-04 - Itaú IDKA 2 IPCA FICRenda Fixa	14/09/2022	32.229,39708	12,62	262.800.474,44

**TOTAL DE RECURSOS APLICADOS PELO RPPS NO MÊS: R\$ 947.661,72**

**Setembro/2022 - APRs de Resgate**

APR	Identificação	Operação	Quantidade	VI Unit(R\$)	Patr. Líquido(R\$)
A2209002	32.922.086/0001-04 - Itaú IDKA 2 IPCA FICRenda Fixa	20/09/2022	55.573,37432	12,60	259.568.049,63

**TOTAL DE RECURSOS RESGATADOS PELO RPPS NO MÊS: R\$ 700.000,00**

**Outubro/2022 - APRs de Aplicação**

APR	Identificação	Operação	Quantidade	VI Unit(R\$)	Patr. Líquido(R\$)
A2210001	08.703.063/0001-16 - ITAU INSTITUCIONALRENDA FIXA IRF-M 1 FI	11/10/2022	12.570,463819	37,78	164.133.308,47
A2210002	08.703.063/0001-16 - ITAU INSTITUCIONALRENDA FIXA IRF-M 1 FI	28/10/2022	11.928,540698	38,01	167.290.072,18
A2210003	08.703.063/0001-16 - ITAU INSTITUCIONALRENDA FIXA IRF-M 1 FI	28/10/2022	2.631,169524	38,01	167.290.072,18

**TOTAL DE RECURSOS APLICADOS PELO RPPS NO MÊS: R\$ 1.028.296,09**

**Outubro/2022 - APRs de Resgate**

APR	Identificação	Operação	Quantidade	VI Unit(R\$)	Patr. Líquido(R\$)
A2210004	32.922.086/0001-04 - Itaú IDKA 2	26/10/2022	54.671,909963	12,80	211.485.247,75

	IPCA FICRenda Fixa				
A2210000	14.386.926/0001-71 - FUNDO DEINVESTIMENTO CAIXA BRASIL IDKA IPCA 2ATITULOS PUBLICOS RENDA FIXA LONGOPRAZO	05/10/2022	15.418,789506	2,68	8.391.487.734,98

**TOTAL DE RECURSOS RESGATADOS PELO RPPS NO MÊS: R\$ 741.277,64**

**Novembro/2022 - APRs de Aplicação**

APR	Identificação	Operação	Quantidade	VI Unit(R\$)	Patr. Líquido(R\$)
A2211001	F.I. REFERENCIADO DI FEDERAL EXTRA	04/11/2022	1.597,04835670	22.221,48	1.057.406,84
A2211002	CAIXA FI BRASIL IDKA IPCA 2A RF LP	03/11/2022	16.002,490336	43.529,05	1.329.453,299044
A2211003	CAIXA FI BRASIL IDKA IPCA 2A RF LP		16.769,011728	44.953,21	1.329.453,299044

**TOTAL DE RECURSOS APLICADOS PELO RPPS NO MÊS: R\$ 110.703,74**

**Novembro/2022 - APRs de Resgate**

APR	Identificação	Operação	Quantidade	VI Unit(R\$)	Patr. Líquido(R\$)
A2211001	FIC IDKA IPCA	10/11/2022	498.615,261950	1.345.154,78	2.358.143,38
A2211002	CAIXA FI BRASIL IMA-B TP RF LP	03/11/2022	16.002,490336	43.529,05	3.592.706,62C
A2211003	CAIXA FI BRASIL IMA-B TP RF LP	28/11/2022	16.002,490336	44.953,21	3.592.706,62C
A2211004	ITAU INSTITUCIONAL RENDA FIXA IRF-M 1 FI	24/11/2022	14.381,98334	450.000,00	551.907,51

**TOTAL DE RECURSOS RESGATADOS PELO RPPS NO MÊS: R\$ 1.883.637,04**

**Dezembro/2022 - APRs de Aplicação**

APR	Identificação	Operação	Quantidade	VI Unit(R\$)	Patr. Líquido(R\$)
-----	---------------	----------	------------	--------------	--------------------

A2212001	CAIXA_FI BRASIL IRF-M1 TP RF	14/12/2022	711.858,500170	2.120.847,86	2.120.847,86
A2212002	CAIXA_FI BRASIL IRF-M1 TP RF	16/12/2022	78.403,823485	233.865,12	233.865,12
A2212003	CAIXA_FI BRASIL IRF-M1 TP RF	27/12/2022	14.002,306057	41.920,86	41.920,86
A2212004	CAIXA FI BRASIL MATRIZ RENDA FIXA	13/12/2022	1.192.863,498735	2.028.539,53	2.028.539,53
A2212005	CAIXA FI BRASIL MATRIZ RENDA FIXA	14/12/2022	128.946,165963	219.381,27	219.381,27
A2212006	CAIXA FI BRASIL REF. DI LONGO PRAZO	13/12/2022	353.151,05	3.237.048,21	3.237.048,21
A2212007	CAIXA FI BRASIL REF. DI LONGO PRAZO	14/12/2022	353.151,05	353.151,05	353.151,05
A2212008	ITAU INSTITUCIONAL RENDA FIXA IRF-M 1 FI	16/12/2022	3.948.630,97	3.948.630,97	3.948.630,97
A2212009	ITAU INSTITUCIONAL RENDA FIXA IRF-M 1 FI	29/12/2022	2.079.563,71	2.079.563,71	2.079.563,71
A2212010	ITAU INSTITUCIONAL RENDA FIXA IRF-M 1 FI	30/12/2022	2.858,66	2.858,66	2.858,66
A2212011	ITAU INSTITUCIONAL RENDA FIXA REFERENCIADO DI FI	16/12/2022	662,70668	2.500.000,00	2.500.000,00

**TOTAL DE RECURSOS APLICADOS PELO RPPS NO MÊS: R\$ 16.765.807,24**

**Dezembro/2022 - APRs de Resgate**

APR	Identificação	Operação	Quantidade	VI Unit(R\$)	Patr. Líquido(R\$)
A2212001	CAIXA FI BRASIL IDKA IPCA 2A RF LP	13/12/2022	1.329.453,2990	3.590.199,26	3.590.199,26
A2212002	CAIXA FI BRASIL IDKA IPCA 2A RF LP	14/12/2022	872.612,719866	2.354.676,48	2.354.676,48

A2212003	CAIXA FI BRASIL IMA-B TP RF LP	13/12/2022	592.725,463131	2.247.920,80	2.247.920,80
A2212004	CAIXA FI BRASIL REF. DI LONGO PRAZO	23/12/2022	11.027,439471	48.460,91	48.460,91
A2212005	ITAU INSTITUCIONAL RENDA FIXA IRF-M 1 FI	23/12/2022	3.615,93225	140.000,00	140.000,00
A2212006	ITAU IDKA 2 IPCA FICFI RF	05/12/2022	56.928,52130	730.000,00	730.000,00
A2212007	ITAU IDKA 2 IPCA FICFI RF	14/12/2022	504.536,07766	6.448.630,97	6.448.630,97
A2212008	ITAU INSTITUCIONAL RENDA FIXA IRF-M 1 FI	19/12/2022	167,59865	6.475,06	6.475,06
A2212009	ITAU INSTITUCIONAL RENDA FIXA IRF-M 1 FI	19/12/2022	1.035,34886	40.000,00	40.000,00
A2212010	ITAU INSTITUCIONAL RENDA FIXA IRF-M 1 FI	19/12/2022	258,83722	10.000,00	10.000,00
A2212011	ITAU INSTITUCIONAL RENDA FIXA IRF-M 1 FI	22/12/2022	516,85367	20.000,00	20.000,00
A2212012	ITAU INSTITUCIONAL RENDA FIXA IRF-M 1 FI	26/12/2022	380,36136	14.734,38	14.734,38

**TOTAL DE RECURSOS RESGATADOS PELO RPPS NO MÊS: R\$ 15.651.097,86**

### DA POLÍTICA DE INVESTIMENTO

Foi aprovada a Política de Investimento para o ano de 2022, através da Resolução 012 de 2022, respeitando os ditames da Resolução 4.963/2021. O Caderno integral da Política de Investimento de 2023 pode ser consultado no site do SANTAHELAPREV.

## DIPR

Foram prestadas todas as informações necessárias a Secretaria de Previdência, através da elaboração bimestral do DIPR. O Instituto terminou o ano de 2022 com seu extrato previdenciário totalmente regulares.

**Consultar Demonstrativo de Informações Previdenciárias e Repasses - DIPR**  
Os campos precedidos com asterisco(\*) são de preenchimento obrigatório.

**Dados da Consulta**

\* Ente:  Bimestre:

Exercício:

Demonstrativos de Informações Previdenciárias e Repasse															
Exercício	Bimestre	Histórico de Retificações	Assinatura Digital	Assinaturas Detalhar	Visualizar Declaração de Veracidade Digitalizada	Visualizar Relatório de Entrada de Dados (PDF)	Visualizar Relatório de Entrada de Dados (XLS)	Visualizar Relatório de Irregularidades (PDF)	Visualizar Relatório de Contribuições Detalhado (PDF)	Visualizar Relatório de Contribuições Detalhado (XLS)	Visualizar Declaração de Veracidade	Visualizar DIPR (PDF)	Situação Indicativa de Divergência	Acessar DIPR	Retificar
2022	Setembro/Outubro												Regular		
2022	Julho/Agosto												Regular		
2022	Maió/Junho												Regular		
2022	Março/Abril												Regular		
2022	Janeiro/Fevereiro												Regular		

## CRP

O SANTAHELAPREV ficou durante todo ano de 2022 com sua Certidão de Regularidade Previdenciária “Negativa”.



MINISTÉRIO DA ECONOMIA  
SECRETARIA DE PREVIDÊNCIA  
Subsecretaria dos Regimes Próprios de Previdência Social

**Certificado de Regularidade Previdenciária - CRP**

Ente Federativo: Santa Helena de Goiás UF: GO  
CNPJ Principal: 02.056.711/0001-03

É CERTIFICADO, NA FORMA DO DISPOSTO NO ART. 9º DA LEI Nº 9.717, DE 27 DE NOVEMBRO DE 1998, NO DECRETO Nº 3.788, DE 11 DE ABRIL DE 2001, E NA PORTARIA Nº 204, DE 10 DE JULHO DE 2008, QUE O MUNICÍPIO ESTÁ EM SITUAÇÃO REGULAR EM RELAÇÃO A LEI Nº 9.717, DE 27 DE NOVEMBRO DE 1998.

**FINALIDADE DO CERTIFICADO**

Os órgãos ou entidades da administração direta e indireta da união deverão observar, previamente, a regularidade dos estados, do Distrito Federal e dos municípios quanto ao seu regime Próprio de Previdência Social, nos seguintes casos, conforme o disposto no art 7º da lei nº 9.717, de 1998:

- i. Realização de transferências voluntárias de recursos pela união;
- ii. Celebração de acordos, contratos, convênios ou ajustes, bem como de empréstimos, financiamentos, avais e subvenções em geral de órgãos ou entidades da administração direta e indireta da união;
- iii. Liberação de recursos de empréstimos e financiamentos por instituições financeiras federais;

Certificado emitido em nome do Ente Federativo e válido para todos os órgãos e entidades do município

A aceitação do presente certificado está condicionada à verificação, por meio da internet, de sua autenticidade e validade no endereço: <http://www.previdencia.gov.br>, pois está sujeito a cancelamento por decisão judicial ou administrativa.

Este certificado deve ser juntado ao processo referente ao ato ou contrato para o qual foi EXIGIDO.



EMITIDO EM 11/12/2022  
VÁLIDO ATÉ 09/06/2023

N.º 989581 -  
215640

## COMPREV

A COMPREV tem por objetivo operacionalizar a Compensação Previdenciária entre o RGPS e os RPPS, nos casos de contagem recíproca de tempo de contribuição para efeito de aposentadorias e pensões.

Em 2022 o SANTAHELAPREV encerrou o exercício com 219 requerimentos de compensação protocolados, em diferentes situações. Conforme demonstrado na tabela a seguir:

Descrição Tipo Requerimento	Situação	Quantidade (Solicitante: 08191 - SANTA HELENA DE GOIAS Destinatário: Todos)
Aposentadoria	Aguardando análise	136
	Em exigência	53
	Em compensação	20
	Aguardando análise médica	7
	Indeferido Ratificado	2
	Análise suspensa	1
<b>TOTAL</b>		<b>219</b>

Em 2022 foram deferidas as primeiras compensações previdenciárias do SANTAHELAPREV, sendo que estas estão protocoladas há anos, mas existe grande demanda e atraso na análise pelo setor de Compensações do Ministério da Previdência. O Instituto recebeu durante o ano de 2022 um valor de R\$ 2.386.478,66, sendo R\$ 1.662,24 relativo à glosa e R\$2.384.816,42 relativos à montantes compensados.

Competência ↕	Solicitante ↕	Destinatário ↕	Total Estoque Bruto ↕	Total Passivo Bruto ↕	Total Fluxo Bruto ↕	Total ↕
06/2022	<a href="#">SANTA HELENA DE GOIAS</a>	<a href="#">RGPS</a>	0,00	452.897,68	3.671,62	456.569,30
07/2022	<a href="#">SANTA HELENA DE GOIAS</a>	<a href="#">RGPS</a>	0,00	532.791,63	8.269,85	541.061,48
08/2022	<a href="#">SANTA HELENA DE GOIAS</a>	<a href="#">RGPS</a>	0,00	0,00	8.269,85	8.269,85
09/2022	<a href="#">SANTA HELENA DE GOIAS</a>	<a href="#">RGPS</a>	0,00	1.315.952,00	20.987,93	1.336.939,93
10/2022	<a href="#">SANTA HELENA DE GOIAS</a>	<a href="#">RGPS</a>	0,00	0,00	41.975,86	41.975,86
<b>TOTAL</b>			<b>0,00</b>	<b>2.301.641,31</b>	<b>83.175,11</b>	<b>2.384.816,42</b>

## CONTABILIDADE

### DESPESAS X RECEITAS

#### DESPESAS COM BENEFÍCIOS PREVIDENCIÁRIOS

BENEFÍCIOS PAGOS DIRETAMENTE	(R\$) PAGO EM 2022
APOSENTADORIAS	R\$ 10.099.327,89
PENSÕES	R\$ R\$ 376.863,85
INDENIZAÇÕES E RESTITUIÇÕES	R\$ 16.358,04
<b>TOTAL</b>	<b>R\$ 10.492.549,78</b>

#### DESPESAS ADMINISTRATIVAS

MANUTENÇÃO DO RPPS	DESPESAS EM 2022
EQUIPAMENTOS E MATERIAL PERMANENTE	R\$ 1.349,90
DESPESAS COM PESSOAL	R\$ 206.001,46
OBRIGAÇÕES PATRONAIS	R\$ 30.924,01
DIÁRIAS	R\$ 1.690,00
MATERIAL DE CONSUMO	R\$ 3.647,80
ASSESSORIAS JURÍDICAS E CONTÁBEIS (339034)	R\$ 96.000,00
SERVICOS DE CONSULTORIA	R\$ 39.600,00
OUTROS PRESTADORES DE SERVIÇO – PESSOA FÍSICA	R\$ 600,00
OUTROS PRESTADORES DE SERVIÇO – PESSOA JURÍDICA	R\$ 78.698,84
SER. DE TEC. INFORMAÇÃO E COMUNICAÇÃO (TIC)	R\$ 81.821,40
RESTITUIÇOES	R\$ 749,70
<b>TOTAL</b>	<b>R\$ 564.772,05</b>



## RECEITAS

RECEITAS	RECEITAS EM 2022
CONTRIBUIÇÃO PREVIDENCIÁRIA – PARTE SEGURADO	R\$ 3.648.090,81
JUROS E MULTAS DA CONTRIBUIÇÃO PREVIDENCIÁRIA	R\$ 4.308,7
CONTRIBUIÇÃO PREVIDENCIÁRIA – PARTE PATRONAL	R\$ 8.582.816,81
CONTRIBUIÇÃO PREVIDENCIÁRIA – INATIVO	R\$ 111.807,87
COMPENSAÇÕES FINANCEIRAS ENTRE O REGIMES	R\$ 2.386.478,66
RENDIMENTOS DE APLICAÇÕES FINANCEIRAS	R\$ 2.396.730,49
DEDUÇÃO DE RENDIMENTOS DAS APLICAÇÕES	(R\$ 928.107,13)
<b>TOTAL</b>	<b>R\$ 16.202.126,21</b>

## RESUMO CONTÁBIL

DESPESAS	NO EXERCÍCIO DE 2022
DESPESAS PREVIDENCIÁRIAS	(R\$ 10.492.549,78)
DESPESAS ADMINISTRATIVAS	(R\$ 564.772,05)
DESPESAS A PAGAR	R\$ 9.150,00
<b>TOTAL DE DESPESAS</b>	<b>(R\$ 11.048.171,83)</b>
RECEITAS	NO EXERCÍCIO DE 2022
<b>TOTAL DE RECEITAS</b>	<b>R\$ 16.202.126,21</b>
EXTRA-ORÇAMENTÁRIA	NO EXERCÍCIO DE 2021
DESPESA EXTRA-ORÇAMENTÁRIA PARA PROXIMO EXERCÍCIO	R\$ 10.293,38
SALDOS	VALOR (R\$)
SALDO DO EXERCÍCIO ANTERIOR	21.738.859,43
<b>SALDO FINAL DO EXERCÍCIO DE 2022</b>	<b>R\$ 26.903.107,19</b>

### TAXA ADMINISTRATIVA

A Taxa de Administração do Instituto de Previdência equivale à 2% do que foi gasto com Folha de Pagamento de Ativos e Inativos do ano anterior. Referido valor, é o orçamento financeiro que o Instituto tem para gerir suas atividades de rotina interna durante o exercício.

Nas tabelas a seguir serão demonstrados os valores relativos ao cálculo, composição, utilização e posição do valor acumulado da Taxa de Administração no Ano de 2022.

## TAXA ADMINISTRATIVA ACUMULADA

SALDO REMANESCENTE	VALORES (R\$)
SALDO REMANESCENTE DE 2014	R\$ 53.474,56
SALDO REMANESCENTE DE 2015	R\$ 73.744,71
SALDO REMANESCENTE DE 2016	R\$ 133.068,91
SALDO REMANESCENTE DE 2017	R\$ 201.057,82
SALDO REMANESCENTE DE 2018	R\$ 193.876,34
SALDO REMANESCENTE DE 2019	R\$ 242.326,27
SALDO REMANESCENTE DE 2020	R\$ 139.158,85
SALDO REMANESCENTE DE 2021	R\$ 180.086,72
SALDO REMANESCENTE DE 2022	R\$ 163.801,50
<b>TOTAL</b>	<b>R\$ 1.380.595,68</b>

## UTILIZAÇÃO DA TAXA ADMINISTRATIVA

SALDO – DESPESAS EM 2022	
(+) SALDO DA TAXA ADMINISTRATIVA DE 2022	R\$ 728.573,55
(-) DESPESAS ADMINISTRATIVA DE 2022	(R\$ 564.772,05)
<b>SALDO REMANESCENTE TOTAL DE 2022</b>	<b>R\$ 163.801,50</b>

## TAXA ADMINISTRATIVA ACUMULADA

SALDO REMANESCENTE	VALORES (R\$)
SALDO REMANESCENTE DE 2014	R\$ 53.474,56
SALDO REMANESCENTE DE 2015	R\$ 73.744,71
SALDO REMANESCENTE DE 2016	R\$ 133.068,91
SALDO REMANESCENTE DE 2017	R\$ 201.057,82
SALDO REMANESCENTE DE 2018	R\$ 193.876,34
SALDO REMANESCENTE DE 2019	R\$ 242.326,27
SALDO REMANESCENTE DE 2020	R\$ 139.158,85
SALDO REMANESCENTE DE 2021	R\$ 180.086,72
SALDO REMANESCENTE DE 2022	R\$ 163.801,50
<b>TOTAL</b>	<b>R\$ 1.380.595,68</b>

### PERÍCIAS MÉDICAS

O Instituto de Previdência possui uma Junta Médica composta pelo Doutor Thiago Leone Furtado e o Doutor Antônio Custódio Coutinho, contratados por meio do processo de Credenciamento, para realização de perícias que visam avaliar a concessão de benefícios previdenciários.

Com a Emenda Constitucional 103/2019 o Instituto de Previdência passou a não ser mais responsável pela concessão de benefícios temporários, com isso, houve uma redução significativa da realização de Perícias Médicas. Sendo que no ano de 2022 houve apenas a realização de 1 (uma) perícia para análise de concessão de aposentadoria por invalidez.

### JURÍDICO

O Departamento Jurídico do SANTAHELAPREV é o responsável por todas as situações que tem repercussão no mundo jurídico, possuindo atuação nos processos judiciais e Tribunal de Contas, nos processos administrativos, representação da Autarquia nos demais entes federativos, em assuntos de sua área de competência

Durante o ano de 2022 a Assessoria Jurídica elaborou 41 pareceres em processos de aposentadoria/pensão.

Além de ter atuado em pareceres de processos ligados às licitações.

Quanto aos processos Judiciais atualmente existem dois processos ativos em desfavor do SANTAHELENAPREV, como é possível identificar pela imagem abaixo:

Número	Partes	Distribuição	Selecionar
5474724-57	<b>Polo Passivo</b> <b>Polo Ativo</b> Fundo Especial Da Previdência Social - Feps De Santa Helena De Goiás Adelmo Gomes De Menezes	24/09/2020	
5560194-85	<b>Polo Passivo</b> <b>Polo Ativo</b> Instituto De Previdência Do Município De Santa Helena De Goiás Federação Das Entidades Sindicais Dos Servid Públicos Municipais Estado De Goiás	14/09/2022	

Página [Primeira](#) | 1 | [Última](#)  [Ir](#)

A Assessoria Jurídica destacou que o primeiro é resultado de uma divergência entre o Ministério da Previdência e os Tribunais e o segundo é um pedido de apresentação de documentos que hoje, estão em guarda da Prefeitura Municipal.

Em ambos os processos, não haveria ação que pudesse ter sido praticada pela gestão do SANTAHELENAPREV para que se resolvessem os problemas, sem a intervenção judicial, vez que a autonomia da gestão é limitada pelas leis que regem a administração pública.

Ainda em relação aos processos Judiciais, o SANTAHELENAPREV realizou o pagamento de um RPV no ano de 2022, demonstrado nas despesas de restituições previdenciárias no tópico contábil, relativo à uma Sentença Judicial.

## DA COMPOSIÇÃO DA MASSA DE SEGURADOS

Conforme gráfico a seguir, em dezembro de 2022 o SANTAHELAPREV possuía ao todo 1018 segurados, sendo estes distribuídos entre ativos, inativos e pensionistas.

### COMPOSIÇÃO DE SEGURADOS

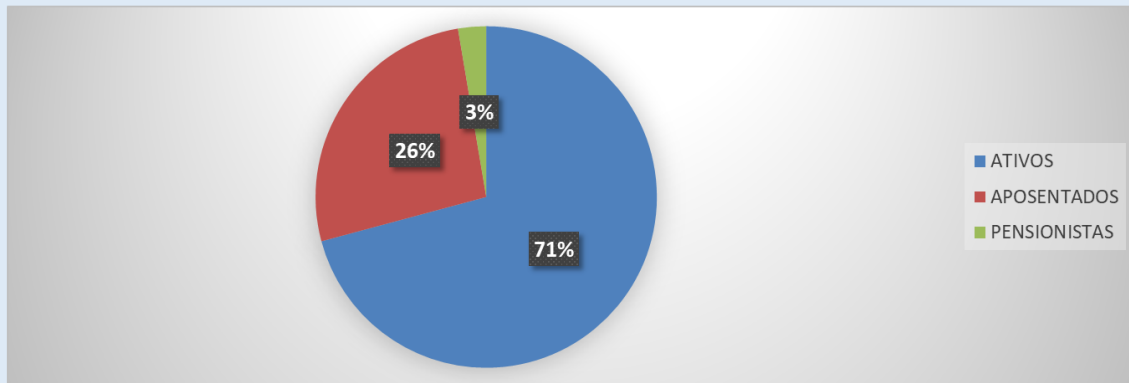

ATIVOS	APOSENTADOS	PENSIONISTAS
721	270	27
70,82%	26,52%	2,65%

## BENEFÍCIOS PREVIDENCIÁRIOS

### BENEFÍCIOS PREVIDENCIÁRIOS

APOSENTADORIAS	CONCEDIDAS EM 2022
APOSENTADORIAS POR IDADE	13
APOSENTADORIA POR TEMPO DE CONTRIBUIÇÃO	14
APOSENTADORIA ESPECIAL DE PROFESSOR	12
APOSENTADORIA COMPULSÓRIA	01
<b>TOTAL</b>	<b>40</b>

TOTAL DE APOSENTADORIAS VIGENTES EM 12/2022
270

## BENEFÍCIOS PREVIDENCIÁRIOS

PENSÕES	CONCEDIDAS EM 2022
PENSÃO DE SERVIDOR ATIVO	00
PENSÃO DE SERVIDOR INATIVO	01
<b>TOTAL</b>	<b>01</b>

TOTAL DE PENSÕES VIGENTES EM 2022
<b>27</b>

Competência	Benefícios	Folha Bruta	Folha Líquida
<b>Janeiro</b>	Aposentadorias	R\$ 624.950,46	R\$ 527.146,92
<b>Janeiro</b>	Pensão por Morte	R\$ 27.731,41	R\$ 24.404,87
<b>Fevereiro</b>	Aposentadorias	R\$ 631.507,78	R\$ 532.766,22
<b>Fevereiro</b>	Pensão por Morte	R\$ 27.731,41	R\$ 24.249,87
<b>Março</b>	Aposentadorias	R\$ 650.676,71	R\$ 549.305,52
<b>Março</b>	Pensão por Morte	R\$ 27.853,15	R\$ 24.538,11
<b>Abril</b>	Aposentadorias	R\$ 1.040.345,71	R\$ 800.289,64
<b>Abril</b>	Pensão por Morte	R\$ 29.576,47	R\$ 26.328,75
<b>Maió</b>	Aposentadorias	R\$ 753.059,28	R\$ 619.468,27
<b>Maió</b>	Pensão por Morte	R\$ 29.976,85	R\$ 26.779,49
<b>Junho</b>	Aposentadorias	R\$ 774.248,94	R\$ 635.812,16
<b>Junho</b>	Pensão por Morte	R\$ 29.261,56	R\$ 26.064,20
<b>Julho</b>	Aposentadorias	R\$ 775.460,94	R\$ 637.090,18
<b>Julho</b>	Pensão por Morte	R\$ 29.246,41	R\$ 26.049,05

<b>Agosto</b>	Aposentadorias	R\$ 788.604,98	R\$ 646.904,14
<b>Agosto</b>	Pensão por Morte	R\$ 29.246,41	R\$ 25.866,83
<b>Setembro</b>	Aposentadorias	R\$ 801.280,61	R\$ 658.250,76
<b>Setembro</b>	Pensão por Morte	R\$ 29.246,41	R\$ 25.866,83
<b>Outubro</b>	Aposentadorias	R\$ 804.068,21	R\$ 657.667,54
<b>Outubro</b>	Pensão por Morte	R\$ 29.633,26	R\$ 26.253,68
<b>Novembro</b>	Aposentadorias	R\$ 831.802,07	R\$ 680.456,49
<b>Novembro</b>	Pensão por Morte	R\$ 29.246,42	R\$ 25.847,25
<b>Dezembro</b>	Aposentadorias	R\$ 848.654,62	R\$ 690.292,28
<b>Dezembro</b>	Pensão por Morte	R\$ 29.246,42	R\$ 25.847,25
<b>Dezembro</b>	Aposentadorias - 13° Salário	R\$ 78.675,90	R\$ 697.382,69
<b>Dezembro</b>	Pensão por Morte - 13° Salário	R\$ 28.867,67	R\$ 28.867,67

## CÁLCULO ATUARIAL

Visando atender os pré-requisitos do Programa de Certificação do Pró-Gestão, a Unidade Gestora do RPPS do município de Santa Helena de Goiás solicitou à consultoria um parecer que vise a comparação entre as avaliações atuariais dos exercícios de 2020, 2021 e 2022.

As análises da consultoria foram as seguintes:

O Programa de Certificação Institucional e Modernização da Gestão dos RPPS - Pró-Gestão visa auxiliar a Unidade Gestora do RPPS a melhorar a gestão do RPPS, por meio de aprimoramento do controle dos ativos e passivos previdenciários e de uma maior transparência no relacionamento destes com os segurados e sociedade.

O objetivo dessa comparação é verificar a evolução da situação atuarial e comparar a compatibilidade dos resultados encontrados em cada uma das variáveis.

O principal objetivo da comparação das avaliações atuariais é verificar se a situação está melhorando ou não.

Entende-se como melhora da situação, se o resultado atuarial primário está mais próximo de zero.

Para encontrar o resultado atuarial primário, deve-se inicialmente descontar dos valores das obrigações com os servidores ativos, aposentados e pensionistas, o valor a receber do ente, dos servidores ativos, aposentados e pensionistas além da receita vinda do RGPS e o Patrimônio já constituído.

Após a apuração do resultado atuarial primário, soma-se a este o valor referente ao custo suplementar aprovado em lei. Caso a soma dê um valor positivo, temos um resultado atuarial superavitário, caso contrário, deficitário.

Abaixo segue o quadro fruto diretamente das respectivas avaliações atuariais: 2022 (data base 31/12/2021), 2021 (data base 31/12/2020) e 2020 (data base 31/12/2019):



Variável	DRAA 2020	DRAA 2021	DRAA 2022
VPA Salários	R\$ 186.614.858,87	R\$ 208.846.141,65	R\$ 161.640.974,27
(+) Patrimônio Líquido	R\$ 18.781.665,91	R\$ 21.520.486,38	R\$ 21.738.859,43
(+) Contr. Patronal	R\$ 24.446.546,51	R\$ 25.061.537,00	R\$ 19.396.916,91
(+) Contr. Segurado	R\$ 20.527.634,48	R\$ 29.238.459,84	R\$ 22.629.736,40
(+) Contr. Após/Pens.	R\$ 918.166,48	R\$ 1.756.270,86	R\$ 59.716,61
(+) Concedido	R\$ 510.959,16	R\$ 486.705,84	R\$ 8.076,03
(+) A Conceder	R\$ 407.207,32	R\$ 1.269.565,02	R\$ 51.640,58
(+) Compreve	R\$ 38.937.664,58	R\$ 46.316.424,88	R\$ 42.628.922,77
(+) Concedido	R\$ 6.941.699,64	R\$ 7.401.378,02	R\$ 7.247.339,09
(+) A Conceder	R\$ 31.995.964,94	R\$ 38.915.046,86	R\$ 35.381.583,68
(+) Parcelamentos	R\$ -	R\$ -	R\$ -
<b>(=) TOTAL DA RECEITA ATUARIAL (I)</b>	<b>R\$ 103.611.677,96</b>	<b>R\$ 123.893.178,96</b>	<b>R\$ 106.454.152,12</b>
(-) Benefícios Concedidos	-R\$ 74.048.775,27	-R\$ 79.014.761,50	-R\$ 98.860.139,14
(+) Aposentadoria	R\$ 19.577.220,60	R\$ 20.251.761,57	R\$ 27.813.782,44
(+) Aposentadoria Esp Magistério	R\$ 49.839.775,77	R\$ 53.762.018,65	R\$ 62.777.956,16
(+) Aposentadoria Especial	R\$ -	R\$ -	R\$ -
(+) Aposentadoria Invalidez	R\$ 2.025.201,78	R\$ 1.711.186,11	R\$ 2.383.140,63
(+) Pensão	R\$ 2.606.577,12	R\$ 3.289.795,17	R\$ 5.885.259,91
(+) Compreve a Pagar	R\$ -	R\$ -	R\$ -
(-) Benefícios a Conceder	-R\$ 154.535.125,41	-R\$ 193.937.774,79	-R\$ 186.048.877,00
(+) Aposentadoria	R\$ 42.507.312,83	R\$ 56.373.812,38	R\$ 55.043.651,61
(+) Aposentadoria Esp Magistério	R\$ 81.506.778,60	R\$ 100.875.956,06	R\$ 94.859.762,09
(+) Aposentadoria Especial	R\$ -	R\$ -	R\$ -
(+) Aposentadoria Invalidez	R\$ 5.643.131,32	R\$ 6.655.201,64	R\$ 5.147.109,43
(+) Pensão	R\$ 24.877.902,66	R\$ 30.032.804,71	R\$ 30.998.353,87
(+) Auxílios	R\$ -	R\$ -	R\$ -
(+) Compreve a Pagar	R\$ -	R\$ -	R\$ -
<b>(=) TOTAL DA DESPESA ATUARIAL (II)</b>	<b>-R\$ 228.583.900,68</b>	<b>-R\$ 272.952.536,29</b>	<b>-R\$ 284.909.016,14</b>
<b>(=) RESULTADO ATUARIAL PRIMÁRIO (III) = (I)+(II)</b>	<b>-R\$ 124.972.222,72</b>	<b>-R\$ 149.059.357,33</b>	<b>-R\$ 178.454.864,02</b>
(+) Plano de Amortização	R\$ 75.772.871,98	R\$ 143.793.409,42	R\$ 128.202.782,77
<b>(=) RESULTADO ATUARIAL (IV)</b>	<b>-R\$ 49.199.350,74</b>	<b>-R\$ 5.265.947,91</b>	<b>-R\$ 50.252.081,25</b>

Entretanto, não podemos utilizar os respectivos valores nominais para fins de comparação porque foi utilizado como premissas taxas de juros atuariais reais distintos.

No caso da avaliação de 2022, a taxa de juros real foi de 4,83% ao ano. No caso da avaliação de 2021, a taxa de juros real foi de 5,41% ao ano. No caso da avaliação de 2020, a taxa de juros real foi de 5,86% ao ano.

Assim, o primeiro passo para fazer as devidas comparações é deixarmos as respectivas avaliações com a mesma taxa de juros. Então resolvemos adequar os resultados a taxa de juros nominal do estudo de 2022.

Abaixo segue o quadro com os resultados dos DRAA 2020 e 2021 ajustados à taxa de juros do DRAA de 2022:

Variação	DRAA 2020 AJUSTADA	DRAA 2021 AJUSTADA	DRAA 2022
VPA Salários	R\$ 202.542.832,59	R\$ 218.707.030,54	R\$ 161.640.974,27
(+) Patrimônio Líquido	R\$ 18.781.665,91	R\$ 21.520.486,38	R\$ 21.738.859,43
(+) Contr. Patronal	R\$ 26.533.111,07	R\$ 26.244.843,66	R\$ 19.396.916,91
(+) Contr. Segurado	R\$ 22.279.711,58	R\$ 30.618.984,28	R\$ 22.629.736,40
(+) Contr. Após/Pens.	R\$ 1.046.143,85	R\$ 1.925.339,41	R\$ 59.716,61
(+) Concedido	R\$ 566.053,41	R\$ 515.505,25	R\$ 8.076,03
(+) A Conceder	R\$ 480.090,44	R\$ 1.409.834,16	R\$ 51.640,58
(+) CompreV	R\$ 45.438.757,31	R\$ 50.481.969,56	R\$ 42.628.922,77
(+) Concedido	R\$ 7.689.168,02	R\$ 7.840.933,94	R\$ 7.247.339,09
(+) A Conceder	R\$ 37.749.589,29	R\$ 42.641.035,62	R\$ 35.381.583,68
(+) Parcelamentos	R\$ -	R\$ -	R\$ -
<b>(=) TOTAL DA RECEITA ATUARIAL (I)</b>	<b>R\$ 114.079.389,72</b>	<b>R\$ 130.791.623,29</b>	<b>R\$ 106.454.152,12</b>
(-) Benefícios Concedidos	-R\$ 82.084.249,49	-R\$ 83.745.496,60	-R\$ 98.860.139,14
(+) Aposentadoria	R\$ 21.530.178,07	R\$ 21.358.979,94	R\$ 27.813.782,44
(+) Aposentadoria Esp Magistério	R\$ 55.361.502,11	R\$ 57.050.359,48	R\$ 62.777.956,16
(+) Aposentadoria Especial	R\$ -	R\$ -	R\$ -
(+) Aposentadoria Invalidez	R\$ 2.263.582,60	R\$ 1.822.857,37	R\$ 2.383.140,63
(+) Pensão	R\$ 2.928.986,71	R\$ 3.513.299,81	R\$ 5.885.259,91
(+) CompreV a Pagar	R\$ -	R\$ -	R\$ -
(-) Benefícios a Conceder	R\$ 189.507.654,38	R\$ 217.350.428,11	R\$ 186.048.877,00
(+) Aposentadoria	R\$ 53.231.669,22	R\$ 63.958.551,94	R\$ 55.043.651,61
(+) Aposentadoria Esp Magistério	R\$ 97.843.493,60	R\$ 111.572.210,23	R\$ 94.859.762,09
(+) Aposentadoria Especial	R\$ -	R\$ -	R\$ -
(+) Aposentadoria Invalidez	R\$ 6.892.911,98	R\$ 7.459.869,88	R\$ 5.147.109,43
(+) Pensão	R\$ 31.539.579,58	R\$ 34.359.796,06	R\$ 30.998.353,87
(+) Auxílios	R\$ -	R\$ -	R\$ -
(+) CompreV a Pagar	R\$ -	R\$ -	R\$ -
<b>(=) TOTAL DA DESPESA ATUARIAL (II)</b>	<b>-R\$ 271.591.903,87</b>	<b>-R\$ 301.095.924,71</b>	<b>-R\$ 284.909.016,14</b>
<b>(=) RESULTADO ATUARIAL PRIMÁRIO (III) = (I)+(II)</b>	<b>-R\$ 157.512.514,15</b>	<b>-R\$ 170.304.301,42</b>	<b>-R\$ 178.454.864,02</b>
(+) Plano de Amortização	R\$ 88.854.981,08	R\$ 153.125.043,93	R\$ 128.202.782,77
<b>(=) RESULTADO ATUARIAL (IV)</b>	<b>-R\$ 68.657.533,07</b>	<b>-R\$ 17.179.257,49</b>	<b>-R\$ 50.252.081,25</b>

Mesmo assim, não é correto a comparação neste momento, devido ao processo inflacionário existente em nosso País. Logo precisamos deixar os valores nominais na mesma data base para podermos comparar de forma adequada.

Trouxemos todos os valores para data base da avaliação de 2022:

- Atualizamos os valores do DRAA 2020, com data base de 31/12/2019, pelo IPCA acumulado até 31/12/2021 que foi de 16,35%; e
- Atualizamos os valores do DRAA 2021, com data base de 31/12/2020, pelo IPCA acumulado até 31/12/2021 que foi de 11,55%.

Chegamos então ao quadro abaixo que nos permite as devidas comparações:

Variável	DRAA 2020 AJUSTADA E ATUALIZADA	DRAA 2021 AJUSTADA E ATUALIZADA	DRAA 2022
VPA Salários	R\$ 235.658.585,72	R\$ 243.967.692,57	R\$ 161.640.974,27
(+) Patrimônio Líquido	R\$ 21.852.468,29	R\$ 24.006.102,56	R\$ 21.738.859,43
(+) Contr. Patronal	R\$ 30.871.274,73	R\$ 29.276.123,10	R\$ 19.396.916,91
(+) Contr. Segurado	R\$ 25.922.444,42	R\$ 34.155.476,96	R\$ 22.629.736,40
(+) Contr. Após/Pens.	R\$ 1.217.188,37	R\$ 2.147.716,11	R\$ 59.716,61
(+) Concedido	R\$ 658.603,14	R\$ 575.046,11	R\$ 8.076,03
(+) A Conceder	R\$ 558.585,23	R\$ 1.572.670,01	R\$ 51.640,58
(+) Compreve	R\$ 52.867.994,13	R\$ 56.312.637,04	R\$ 42.628.922,77
(+) Concedido	R\$ 8.946.346,99	R\$ 8.746.561,81	R\$ 7.247.339,09
(+) A Conceder	R\$ 43.921.647,14	R\$ 47.566.075,23	R\$ 35.381.583,68
(+) Parcelamentos	R\$ -	R\$ -	R\$ -
<b>(=) TOTAL DA RECEITA ATUARIAL (I)</b>	<b>R\$ 132.731.369,94</b>	<b>R\$ 145.898.055,78</b>	<b>R\$ 106.454.152,12</b>
(-) Benefícios Concedidos	-R\$ 95.505.024,28	-R\$ 93.418.101,46	-R\$ 98.860.139,14
(+) Aposentadoria	R\$ 25.050.362,18	R\$ 23.825.942,12	R\$ 27.813.782,44
(+) Aposentadoria Esp Magistério	R\$ 64.413.107,70	R\$ 63.639.676,00	R\$ 62.777.956,16
(+) Aposentadoria Especial	R\$ -	R\$ -	R\$ -
(+) Aposentadoria Invalidez	R\$ 2.633.678,36	R\$ 2.033.397,40	R\$ 2.383.140,63
(+) Pensão	R\$ 3.407.876,04	R\$ 3.919.085,94	R\$ 5.885.259,91
(+) Compreve a Pagar	R\$ -	R\$ -	R\$ -
(-) Benefícios a Conceder	-R\$ 220.492.155,87	-R\$ 242.454.402,56	-R\$ 186.048.877,00
(+) Aposentadoria	R\$ 61.935.047,14	R\$ 71.345.764,69	R\$ 55.043.651,61
(+) Aposentadoria Esp Magistério	R\$ 113.840.904,80	R\$ 124.458.800,51	R\$ 94.859.762,09
(+) Aposentadoria Especial	R\$ -	R\$ -	R\$ -
(+) Aposentadoria Invalidez	R\$ 8.019.903,09	R\$ 8.321.484,85	R\$ 5.147.109,43
(+) Pensão	R\$ 36.696.300,84	R\$ 38.328.352,50	R\$ 30.998.353,87
(+) Auxílios	R\$ -	R\$ -	R\$ -
(+) Compreve a Pagar	R\$ -	R\$ -	R\$ -
<b>(=) TOTAL DA DESPESA ATUARIAL (II)</b>	<b>-R\$ 315.997.180,15</b>	<b>-R\$ 335.872.504,01</b>	<b>-R\$ 284.909.016,14</b>
<b>(=) RESULTADO ATUARIAL PRIMÁRIO (III) = (I)+(II)</b>	<b>-R\$ 183.265.810,21</b>	<b>-R\$ 189.974.448,23</b>	<b>-R\$ 178.454.864,02</b>
(+) Plano de Amortização	R\$ 103.382.770,49	R\$ 170.810.986,50	R\$ 128.202.782,77
<b>(=) RESULTADO ATUARIAL (IV)</b>	<b>-R\$ 79.883.039,73</b>	<b>-R\$ 19.163.461,73</b>	<b>-R\$ 50.252.081,25</b>

Após as devidas correções, podemos compara os resultados observamos uma certa estabilidade no resultado atuarial primário entre o estudo de 2020 e 2022.

Observamos um decrescimento natural nas receitas atuariais devido a proximidade das datas de aposentadoria e a não entrada de novos servidores.

No sentido contrário, as despesas vão aumentando em uma velocidade maior que o decrescimento da receita, o que faz piorar o resultado atuarial primário.

Com os ajustes no plano de custeio suplementar, a situação atuarial nominal melhorou se comparado 2020 com 2022. Porém continua sendo necessário uma mudança na forma de resolução no problema atuarial.

A precisão do estudo é fruto da qualidade da base de dados, fruto do censo previdenciário.

Precisamos agora focar em adequar a legislação previdenciária à reforma conforme Emenda Constitucional nº 103/19, corrigindo distorções do sistema previdenciário.

As análises da Consultoria Atuarial chegaram às seguintes conclusões:

- Observou-se que o plano de benefício administrado é muito sensível a variação salarial, principalmente na carreira do magistério.
- Observou-se que precisamos ajustar alguns pontos no plano de benefícios para buscar uma melhoria do resultado atuarial.
- O ente federativo não está demonstrando dificuldade de pagamento, entretanto há necessidade de modificar o plano de amortização devido à proximidade de alíquotas suplementares insolventes.
- Busca de novas fontes de financiamento para aumentar a velocidade de arrecadação.

## GRÁFICOS COMPARATIVOS DE EVOLUÇÃO ATUARIAL

### EVOLUÇÃO DA FOLHA DE PAGAMENTO DOS SERVIDORES INATIVOS NOS ÚLTIMOS 3 ANOS

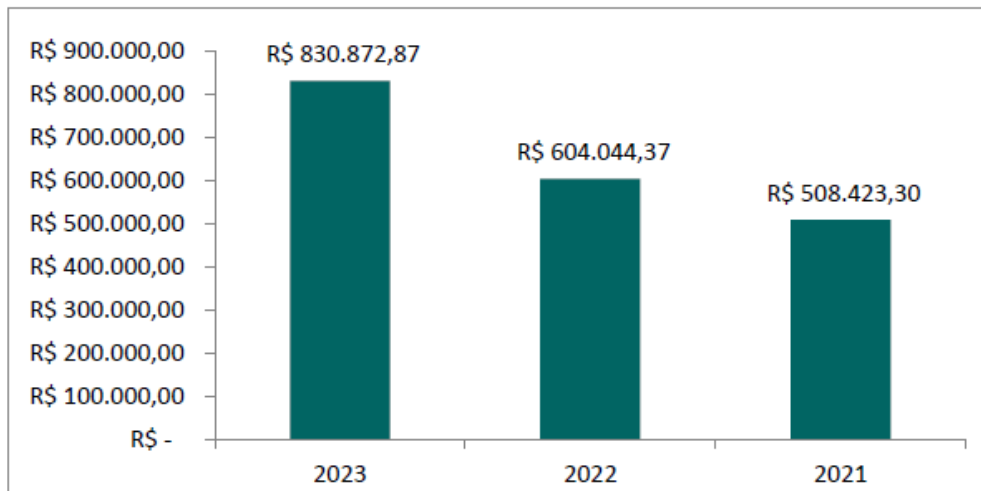

### EVOLUÇÃO DA FOLHA DE PAGAMENTO DOS PENSIONISTAS NOS ÚLTIMOS 3 ANOS

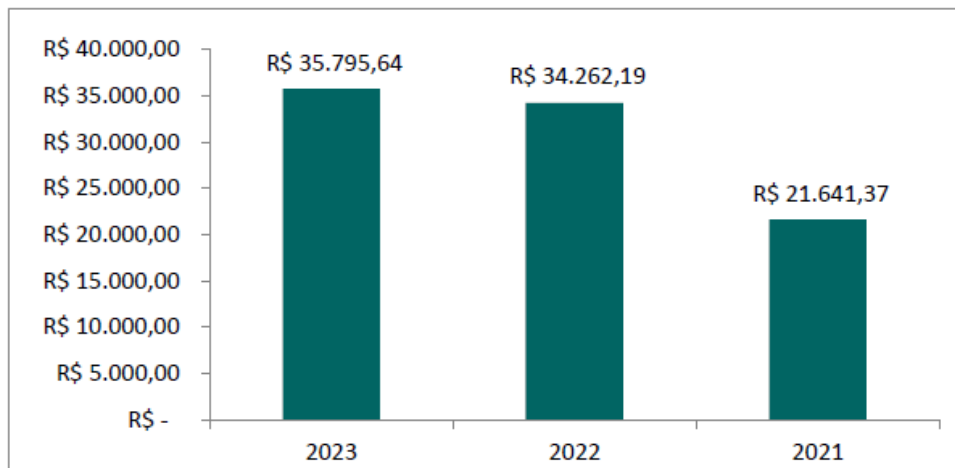

### EVOLUÇÃO DO RESULTADO ATUARIAL

#### QUADRO 02. EVOLUÇÃO DO RESULTADO ATUARIAL

Resultado Atuarial		
Dez/22	Dez/21	Dez/20
-R\$ 81.959.236,02	-R\$ 50.252.081,25	-R\$ 5.265.947,91

## EVENTOS

O Instituto de Previdência de Santa Helena de Goiás - SANTAHELAPREV, realizou, No dia 27 de Janeiro de 2022, a terceira Audiência Pública de Prestação de Contas do Instituto, no Plenário da Câmara Municipal de Vereadores, professor César de Freitas Silva.

Foi apresentado pela Diretoria e Convidados o Relatório de Governança Corporativa, os Resultados da Política de Investimentos e relatório de Avaliação Atuarial.



Outras Audiências podem ser assistidas no canal do YouTube:  [YouTube.com/UC88izVqmwEhLNYhnlmd44TQ](https://www.youtube.com/UC88izVqmwEhLNYhnlmd44TQ)

A Gestora e o Diretor Financeiro do Instituto de Previdência participaram de Café da Manhã com a Equipe de Governo e Consultor de Asset do Banco Itaú em Goiânia, a fim de atualizar os conhecimentos em relação às perspectivas de Investimentos para o segundo semestre de 2022.



Gestora do SANTAHELAPREV realizou visita, acompanhada do Deputado Federal, Dr. Alcides Rodrigues, ao Ministério do Trabalho e da Previdência, para tratar de questões relativas a Previdência Municipal de Santa Helena de Goiás. O SANTAHELAPREV agradece o apoio do Deputado junto ao Ministério da Previdência, para tentativa de resolução do impacto autorial causado pela mudança do histórico de criação de regime próprio no município.



Gestora do RPPS também visitou a Secretaria de Atos de Pessoal do TCMGO, acompanhada do Consultor Previdenciário do Instituto, buscando informações e apoio a fim de resolver questões relacionadas ao entendimento do TCM sobre a alteração de Histórico de Regimes, pelo Ministério da Previdência, e o respectivo impacto atuarial e na área de concessão de Benefícios.



Membros do Conselho Municipal de Previdência e Comitê de Investimentos recebem Placa de Certificação Profissional de Aprovação no Exame CGRPPS.





Gestora e Diretor de Benefícios marcam presença na EXPOPREV 2022, onde a Dr<sup>a</sup> Grasiene ainda atuou como Mediadora na palestra do Sr. Tulio Pinheiro Arima Consultoria com o tema: Alternativas de fontes de custeios: métodos de financiamento de déficit atuarial.



Dr<sup>a</sup> Grasiene, Gestora do SANTAHELAPREV, palestrou no Conecta RPPS em Fortaleza - CE, falando sobre a Certificação do Pró-Gestão e compartilhando as experiências que obteve com a Certificação no RPPS de Santa Helena de Goiás com outras Gestoras de todo o Brasil.



## CAPACITAÇÃO DE SERVIDORES E CONSELHEIROS

Os servidores e membros do Conselho e Comitê de Investimentos participaram de diversos Cursos que abordaram 12 temas previdenciários e de gestão durante o ano de 2022.

CURSOS	LOCAL	PERÍODO	SERVIDORES
Palestra Técnica do eSocial para Órgãos Públicos	Online	07/04/2022	Diretoria
Colare Pessoal - Módulo IX – Layout Aposentadorias e Pensões	Online	27/05/2022	Diretor Financeiro
Aposentadorias e pensões após a reforma previdenciária da EC 103/19	Online	07/05/2022	Diretoria
Cenário Econômico e Alternativas de Investimentos para RPPS	Goiânia	07/05/2022	Gestora e Dir. Financeiro
4º Expoprev e 2º Agorprev	Goiânia	05,06 e 07 do Julho de 2022	Gestora e Dir. de Benefícios
Curso Preparatório para Certificação RPPS	Goiânia-	08,09,10 e 11 de Agosto de 2022	Diretor de Benefícios
CADPREV - Consultas Públicas	Online	25/07/2022	Diretor de Benefícios
eSocial para Órgãos Públicos – RPPS	Online	06/04/2022	Diretor de Benefícios
Acesso à Informação – Enap	Online	18/02/2022	Diretor de Benefícios
A Previdência Social dos Servidores Públicos: Regime Próprio e Regime de Previdência	Online	25/02/2022	Diretor de Benefícios
Pró- Gestão RPPS - Escola Nacional de Administração Pública – Enap	Online	21/03/2022	Diretor de Benefícios
Gestão em Ouvidoria	Online	11/02/2022	Diretor de Benefícios

## ATENDIMENTO AO PLANEJAMENTO ESTRATÉGICO

Com relação às metas traçadas no planejamento estratégico, o SANTAHELAPREV alcançou grande parte. A grande maioria das metas não efetivadas, foram decorrentes da pandemia que perdurou por todo anos de 2021 e do grande acúmulo de trabalho, devido a uma equipe reduzida.

O QUE?	FOI EXECUTADO?	COMO? / POR QUÊ?
Ação	SIM/NÃO	JUSTIFICATIVA
Diversificação da Carteira de Investimento	SIM	Com realização de reuniões mensais do Comitê
Certificação CPA10 para todos os Conselheiros	EM PARTE	Todos os conselheiros realizaram prova de certificação, mas apenas os conselheiros: Simone Maria Dantas, Celi e Mariana, foram aprovados.
Fornecer Carteirinhas para os Aposentados	NÃO	Não foi possível realizar a rotina
Qualidade no atendimento	SIM	Foram realizadas várias reuniões internas para tratar da qualidade do atendimento ao segurado
Implantação de avaliação de Atendimento de forma física	NÃO	Devido à pandemia, foi decidido pela não implantação desse sistema, devida à possibilidade de contaminação
Realização de Censo de Todos os Servidores	SIM	Foi realizado o Censo e o Recadastramento de todos os servidores do Município
Realização de Eventos para Aposentados e Pensionistas	NÃO	Não foi possível realizar eventos devido à pandemia
Realização/participação em evento ligado à saúde do aposentado e pensionista	NÃO	Foram apenas publicadas rotinas de saúde nas redes sociais, devido a impossibilidade de realização de eventos com a pandemia
Manter atualizada a base de dados dos aposentados e pensionistas	SIM	Foi realizada a prova de vida
Ampliar divulgação do Prev+	SIM	Foram efetuados posts nas redes sociais incentivando a utilização da ferramenta, que inclusive foi muito usada no censo/prova de vida
Fazer relatório de Gestão no final do ano de 2021	SIM	O Relatório de Gestão foi elaborado e apresentado em audiência pública
Atualização do Mapeamento dos Processos	NÃO	Não foi possível reavaliar o mapeamento dos processos
Realização de audiência pública	SIM	Foi realizada audiência pública de forma on line
Dar efetividade nos processo de Compensação	SIM	O Ministério da Previdência criou novo sistema de compensação que tornará a compensação mais efetiva
Garantir continuidade da manutenção do PPP e Ltcat pelo Município	SIM	Foi enviado ofício para RH solicitando a continuidade
Medidas para Equacionamento do Déficit	SIM	Foram discutidas com o Executivo diversos pontos de melhoria do equacionamento do déficit
Conseguir aprovação integral do texto da Reforma da Previdência	NÃO	Não foi conseguida a aprovação, porém o projeto já está elaborado
Participar de congresso	SIM	Houve participação no Congresso Agoprev e Abipem

previdenciário		
Certificação de CPA-20 para gestora	NÃO	Foi criado novo sistema de certificação para gestores, o que tornou desnecessária a referida certificação
Realizar curso sobre a reforma da Previdência	SIM	A equipe participou de vários eventos sobre o tema
Mudança do Layout da sala de atendimento	EM PARTE	Foram feitas algumas adequações, inclusive com aquisição de mobiliário
Cadastrar benefícios previdenciários antigos no sistema	SIM	Processos de benefícios antigos foram incluídos no SIPREV
Acompanhamento das CTCs dos Segurados	SIM	O Diretor de Benefícios tem acompanhado a emissão de CTCs diariamente
Digitalizar Dossiês dos Aposentados e Pensionistas	NÃO	Não foi possível realizar referida demanda