

ORGANOGRAMA

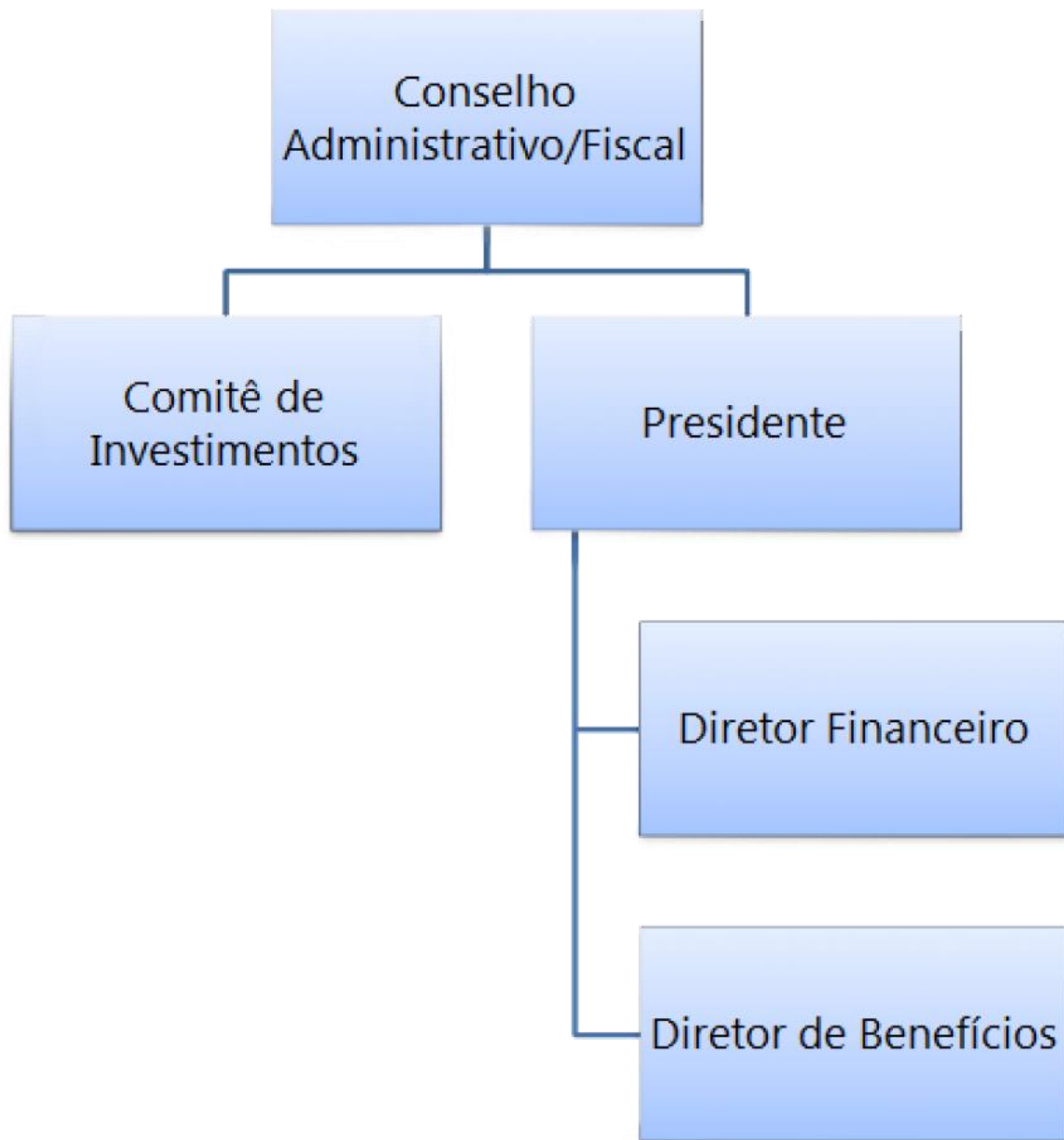

MATRIZ DE RESPONSABILIDADES R.A.C.I.

	R	A	C	I
	Responsável	Autoridade	Consultado	Informado
	Quem é designado para trabalhar nessa atividade?	Quem tem a autoridade para tomar a decisão?	Quem deve ser consultado e participar da decisão da atividade no momento que for executada?	Quem deve receber a informação de que uma atividade foi executada?
Gestão Administrativa	Grasiene Teobalda de Oliveira	Grasiene Teobalda de Oliveira	Conselho Administrativo	João Alberto Vieira Rodrigues
Direção de Benefícios	Cleber Gomes da Silva	João Alberto Vieira Rodrigues	Grasiene Teobalda de Oliveira	Servidores Municipais Efetivos
Direção Financeira	Juvêncio Vieira de Sousa Neto	Grasiene Teobalda de Oliveira	Juvêncio Vieira de Sousa Neto	Conselho Administrativo
Arrecadação	Cleber Gomes da Silva	Grasiene Teobalda de Oliveira	Grasiene Teobalda de Oliveira	Conselho Administrativo
Atendimento	Cleber Gomes da Silva	Grasiene Teobalda de Oliveira	Grasiene Teobalda de Oliveira	Servidor
Atuarial	Arima Consultoria Túlio Pinheiro	Grasiene Teobalda de Oliveira	Conselho Administrativo	João Alberto Vieira Rodrigues
Investimentos	Sete Capital Consultoria	Grasiene Teobalda de Oliveira	Comitê de Investimentos	Conselho Administrativo
Área Jurídica	Luís Gustavo Frasnelli	Grasiene Teobalda de Oliveira	Grasiene Teobalda de Oliveira	Grasiene Teobalda de Oliveira
Tecnologia Informação	Juvêncio Vieira de Sousa Neto	Juvêncio Vieira de Sousa Neto	Grasiene Teobalda de Oliveira	Grasiene Teobalda de Oliveira

PROFISSIONAIS MENCIONADOS NA MATRIZ DE RESPONSABILIDADES

Nome	Cargo/Função
Grasiene Teobalda de Oliveira	Gestora do Instituto de Previdência
Juvêncio Vieira de Sousa Neto	Diretor Financeiro do Instituto de Previdência
Cleber Gomes da Silva	Diretor de Benefícios
Conselho Administrativo	Conselho Administrativo
Comitê de Investimentos	Comitê de Investimento
João Alberto Vieira Rodrigues	Prefeito Municipal de Santa Helena
Túlio Pinheiro – Arima Consultoria	Assessor Atuarial
Sete Capital	Consultoria de Investimentos
Luís Gustavo Frasnelli	Assessor Jurídico
Servidores	Segurados Ativos e Inativos Vinculados ao RPPS