



RELATÓRIO DE GOVERNANÇA

EXERCÍCIO 2021

**Fundo Especial de Previdência Social – FEPS de Santa Helena
de Goiás**

DIRETORIA DO SANTAHELENAPREV

Grasiene Teobalda de Oliveira
Gestora

Juvêncio Vieira de Sousa Neto
Diretor Financeiro

Cleber Gomes da Silva
Diretor de Benefícios

CONSELHO ADMINISTRATIVO/FISCAL

Simone Maria Dantas
Presidente do CMP

Mariana Silva Ferreira
Membro

Taianne Clemente de Araújo Nogueira
Membro

Celi Mara de Souza
Membro

Jean Carlos da Silva Alves
Membro

APRESENTAÇÃO

Essa será a terceira Edição do relatório de Governança do Santahelenaprev, relativo às atividades desenvolvidas pelo Instituto de Previdência no ano de 2021.

Este relatório sintetiza as ações desenvolvidas em 2021 demonstrando o compromisso da Administração do SANTAHELENAPREV (Diretoria e Conselhos) com a eficiência da gestão previdenciária, e para isso apresenta uma síntese da estrutura administrativa, as licitações e contratações efetuadas no exercício, as ações de transparência e comunicação com os segurados e a sociedade, as atividades educacionais, as campanhas sociais e atividades integrativas com os servidores do Instituto e também com os inativos e pensionistas.

Dessa forma, publicamos o relatório de Governança Corporativa como forma de prestação de contas aos segurados e à sociedade, reforçando assim nosso compromisso com a transparência.

O SANTAHELENAPREV

O SANTAHELEANAPREV – Instituto de Previdência Social – FEPS de Santa Helena de Goiás, criado em 2011, através da Lei Municipal nº 2605/2011, é uma entidade autárquica do Município, com autonomia gerencial, administrativa e financeira, personalidade jurídica de Direito Público, sede e foro em Santa Helena de Goiás, Estado de Goiás.

A Autarquia tem por finalidade administrar, gerenciar e operacionalizar o Regime Próprio de Previdência Social de Santa Helena de Goiás dos servidores municipais e seus dependentes, na forma prevista em lei específica.

MISSÃO

Assegurar aos servidores públicos Municipais e seus dependentes os benefícios que lhes sejam devidos, depois de implementado os requisitos para tal. Gerir os recursos de forma a observar o caráter contributivo e o equilíbrio financeiro e atuarial indispensáveis à sustentabilidade e perenidade do Fundo.

VISÃO DE FUTURO

Primar por uma Gestão de Previdência Municipal moderna, dinâmica e humana, oferecendo aos segurados, benefícios cabíveis, em consonância com os princípios da excelência no padrão de qualidade e da humanização dos relacionamentos. Além de priorizar a saúde financeira e atuarial do Instituto.

POLÍTICA DE QUALIDADE

Garantir aos segurados e seus dependentes os benefícios que lhes sejam devidos e gerir com excelência os serviços previdenciários, visando satisfação dos mesmos, melhorando continuamente as atividades em atendimento à gestão da qualidade.

ESTRUTURA ADMINISTRATIVA

Foi criado por meio da Lei Municipal 2605 de 2011 a estrutura administrativa do Instituto de Previdência a qual é composta conforme organograma a seguir:

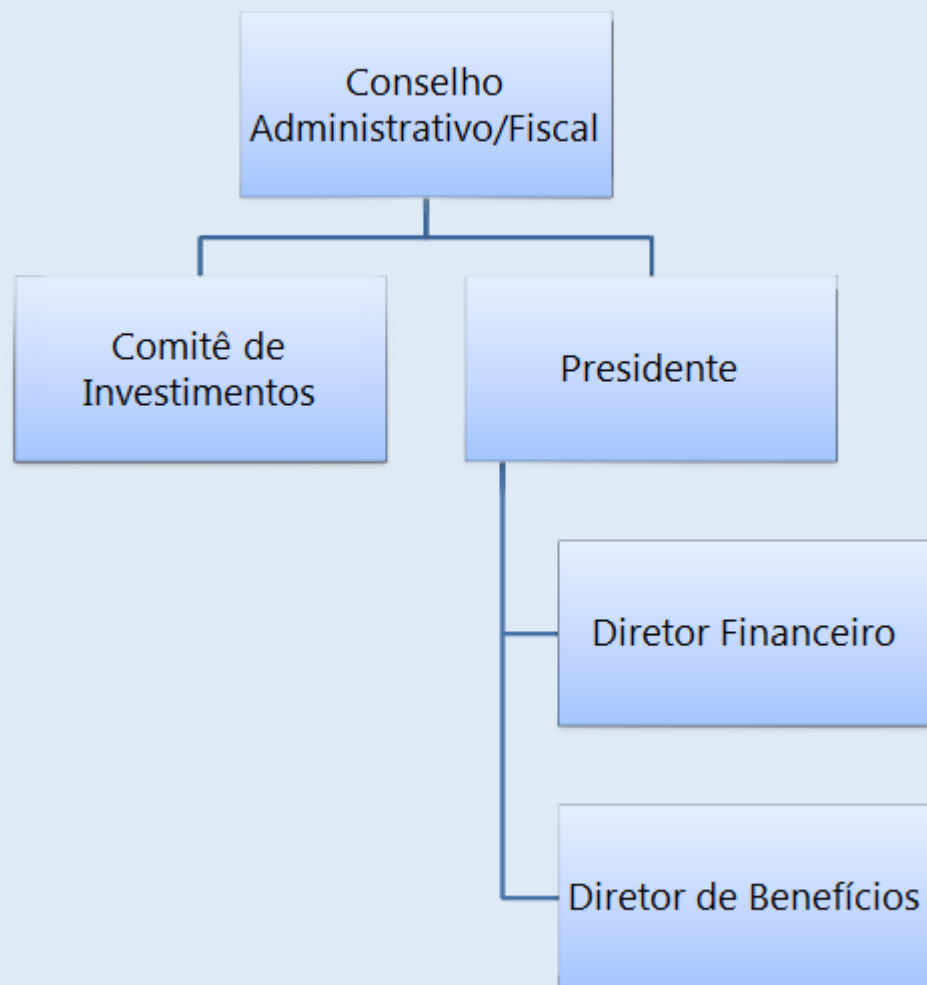

GESTÃO/QUADRO DE PESSOAL

A organização do SANTAHELANAPREV, de acordo com a Lei Complementar Municipal Nº 2605/2011 e suas alterações, é a seguinte:

“I – 01 (um) cargo de provimento em comissão de Gestor de Previdência;

II – 01 (um) cargo de provimento em comissão de Diretor Financeiro;

III – 01 (um) cargo de provimento em comissão de Diretor de Benefícios.”

Atualmente a gestora do Instituto é a servidora estatutária cedida para Santahelenaprev, Grasiene Teobalda de Oliveira Naves de Lima, que ocupa o referido cargo desde a criação do RPPS.

O Diretor Financeiro é o servidor, Juvêncio Vieira de Sousa Neto, que também ocupa o referido cargo desde a criação do Santahelenaprev.

E o cargo de Diretor de Benefício foi suprido no ano de 2020, pelo servidor Cleber Gomes da Silva.

CONSELHO ADMINISTRATIVO E FISCAL

O Conselho Administrativo/Fiscal é o órgão soberano de deliberação coletiva do SANTAHELAPREV, ao qual compete definir os objetivos e a administração do Instituto. As reuniões ordinárias ocorreram todos os meses, na sede do SANTAHELENAPREV, com a presença da Diretoria e representante da Consultoria de Investimento, para apresentação das contas mensais e discussão de assuntos relativos à administração do Santahelenaprev. As atas foram publicadas no site da Autarquia.

São membros atuais do Conselho os seguintes servidores ativos e inativos:

- **Simone Maria Dantas** - Presidente do CMP
- **Jean Carlos da Silva Alves** - Membro
- **Taianne Clemente de Araújo Nogueira** - Membro
- **Celi Mara de Souza** - Membro
- **Mariana Silva Ferreira** – Membro

As atividades desenvolvidas pelo Conselho no ano de 2021 foram:

- ✓ Realização de audiência ordinária todos os meses do ano, conforme Atas publicadas no site do SANTAHELENAPREV;
- ✓ Aprovação de todos os balancetes do Instituto através de Portarias, que estão publicadas no site do SANTAHELENAPREV;
- ✓ Realização de audiência pública em Janeiro de 2021.

COMITÊ DE INVESTIMENTOS

O Comitê de investimento realizou audiência ordinária todos os meses do ano, conforme Atas publicadas no site do SANTAHELENAPREV. Nas reuniões decidiram sobre as alocações dos recursos previdenciários em relação ao mercado econômico Brasileiro e Internacional. Sempre em busca da melhor rentabilidade, com o intuito de superar a Meta Atuarial.

O ano de 2021 também foi um ano marcado pela Pandemia do Coronavírus, apesar do surgimento das vacinas, o mercado continuou com grande instabilidade, principalmente devida a má gestão da pandemia pelo presidente Jair Bolsonaro.

O comitê acompanhou toda movimentação em conjunto com a consultoria de Investimentos, mas por consequência de virtuosa crise mundial, não havia muito o que se fazer dentro do mercado para mitigar as perdas.

CURSOS DE CAPACITAÇÃO

CURSOS	LOCAL	PERÍODO	SERVIDORES
Conecta – Obrigações do RPPS	Online	24/03/2021	Diretoria
Preparatório CPA10 e CGRPPS	Semi Presencial	08, 09 e 10 de Fev. 21	Dir.de Benefícios e Conselheiros
Expoprev – Reforma da Previdência: Implementação das Regras de Aposentadoria e Pensão por Morte decorrentes da EC 103/2019.	Online	27/09/2021	Diretoria
Expoprev – Privacidade na Base de Dados do RPPS + LGPD	Online	28/09/2021	Diretoria
Expoprev - Bate papo com as maiores consultorias de Investimentos do país.	Online	28/09/2021	Diretoria
Expoprev – Pré Requisitos para os Conselheiros, Membros do Comitê de Investimentos e Gestores	Online	28/09/2021	Diretoria e Conselheiros
Expoprev – Novas Regras da Taxa de Administração / Pró Gestão e PIS PASEP no RPPS.	Online	29/09/2021	Diretoria
Expoprev – Quais as dúvidas e esclarecimentos sobre o novo sistema do COMPREV.	Online	29/09/2021	Diretoria
Expoprev – Causas primárias dos déficits atuariais e as novas fontes de financiamento previdenciário	Online	29/09/2021	Diretoria
Expoprev – Cenário econômico e possíveis panoramas com a esperada elevação da Taxa de Juros.	Online	30/09/2021	Diretoria
Expoprev – Diversificações e alternativas para as carteiras de investimentos nos RPPS com base na 3922 – Renda Fixa e Renda Variável.	Online	30/09/2021	Diretoria
Expoprev – Implantação do Regime de Previdência Complementar (RPC) exigida pela EC N° 103/2019.	Online	01/10/2021	Diretoria
ABIPEM: SPREV e os RPPS: Atualidades e Perspectivas	ABIPEM - Goiânia	10, 11 e 12 de Nov. 21	Gestora
ABIPEM: Taxa de administração em 2022 - conceitos, fundamentos, constituição e gestão	ABIPEM - Goiânia	10, 11 e 12 de Nov. 21	Gestora
ABIPEM: Política de investimentos / meta atuarial / taxa de juros base e implicação nos investimentos	ABIPEM - Goiânia	10, 11 e 12 de Nov. 21	Gestora
ABIPEM: Lgpd e controle interno	ABIPEM - Goiânia	10, 11 e 12 de Nov. 21	Gestora
ABIPEM: Sistema integrado de dados art. 12 ec 103/2019 e e-social para órgãos públicos	ABIPEM - Goiânia	10, 11 e 12 de Nov. 21	Gestora
ABIPEM: Renda fixa brasil - aumento da taxa de juros x inflação - aquisição de títulos públicos	ABIPEM - Goiânia	10, 11 e 12 de Nov. 21	Gestora
ABIPEM: Aspectos contábeis dos rpps	ABIPEM - Goiânia	10, 11 e 12 de Nov. 21	Gestora

ABIPEM: Controle externo dos rpps em 2022: os tribunais de contas e a spreve	ABIPEM - Goiânia	10, 11 e 12 de Nov. 21	Gestora
ABIPEM: Renda variável brasil e melhores opções para preservação do patrimônio x rentabilidade (fundos livres e referenciados)	ABIPEM - Goiânia	10, 11 e 12 de Nov. 21	Gestora
ABIPEM: Previdência complementar - implantação integral	ABIPEM - Goiânia	10, 11 e 12 de Nov. 21	Gestora
ABIPEM: Temas atuais e os grandes desafios na concessão de benefícios de aposentadoria e pensão	ABIPEM - Goiânia	10, 11 e 12 de Nov. 21	Gestora
ABIPEM: Fundos no exterior - tipos de investimentos (setoriais, etf, bdr) e seus riscos	ABIPEM - Goiânia	10, 11 e 12 de Nov. 21	Gestora
ABIPEM: Cálculo atuarial e planos de amortização	ABIPEM - Goiânia	10, 11 e 12 de Nov. 21	Gestora
ABIPEM: Os efeitos da reforma da previdência na responsabilidade fiscal	ABIPEM - Goiânia	10, 11 e 12 de Nov. 21	Gestora
ABIPEM: Fundos estruturados - cuidados para a escolha e resgate dos estressados	ABIPEM - Goiânia	10, 11 e 12 de Nov. 21	Gestora
ABIPEM: Certificação profissional e pró-gestão - implantação e reflexos nas atividades dos rpps	ABIPEM - Goiânia	10, 11 e 12 de Nov. 21	Gestora
ABIPEM: Compensação previdenciária - rpps x rpps e a contratação da dataprev	ABIPEM - Goiânia	10, 11 e 12 de Nov. 21	Gestora
ABIPEM: Riscos nos investimentos dos rpps - renda fixa e variável x meta	ABIPEM - Goiânia	10, 11 e 12 de Nov. 21	Gestora
ABIPEM: Readaptação: aspectos médicos e jurídicos	ABIPEM - Goiânia	10, 11 e 12 de Nov. 21	Gestora
ABIPEM: SPREV e os RPPS: Atualidades e Perspectivas	ABIPEM - Goiânia	10, 11 e 12 de Nov. 21	Gestora

LICITAÇÃO E CONTRATOS

No ano de 2021 o SANTAHELENAPREV efetivou os seguintes procedimentos licitatórios:

LICITAÇÕES REALIZADAS NO ANO	QUANTIDADE
DISPENSAS DE LICITAÇÕES	17
OUTRAS MODALIDADE DE LICITAÇÕES	03

CONTRATOS REALIZADOS NO ANO	QUANTIDADE
ADITIVOS	15
NOVOS CONTRATOS	2

CONTROLE EXTERNO

As contas de gestão do ano de 2020 foram devidamente protocoladas junto ao TCM e foram aprovadas, o acórdão foi publicado no Site Institucional para apreciação pública. As contas relativas ao exercício 2021 serão protocoladas até o dia 15 de fevereiro do ano em curso.

Também foram protocolados no TCM 36 processos de aposentadoria e pensões, o quais são os seguintes

Processo: 687/2021
Interessado: SANTA HELENA -
PREV
Tipo de Interessado: Autarquia
Mês/Ano: FEVEREIRO/2021
Assunto: APOSENTADORIAS
Data de Autuação: 01/02/2021
Posição: Setor de Diligências

Processo: 2907/2021
Interessado: SANTA HELENA -
PREV
Tipo de Interessado: Autarquia
Mês/Ano: FEVEREIRO/2021
Assunto: APOSENTADORIAS
Data de Autuação: 23/02/2021
Posição: Município/Prefeitura

Processo: 2812/2021
Interessado: SANTA HELENA -
PREV
Tipo de Interessado: Autarquia
Mês/Ano: FEVEREIRO/2021
Assunto: APOSENTADORIAS
Data de Autuação: 22/02/2021
Posição: Município/Prefeitura

Processo: 2915/2021
Interessado: SANTA HELENA -
PREV
Tipo de Interessado: Autarquia
Mês/Ano: FEVEREIRO/2021
Assunto: APOSENTADORIAS
Data de Autuação: 23/02/2021
Posição: Município/Prefeitura

Processo: 3574/2021
Interessado: SANTA HELENA -
PREV
Tipo de Interessado: Autarquia
Mês/Ano: MARCO/2021
Assunto: APOSENTADORIAS
Data de Autuação: 23/03/2021
Posição: Município/Prefeitura

Processo: 3578/2021
Interessado: SANTA HELENA -
PREV
Tipo de Interessado: Autarquia
Mês/Ano: MARCO/2021
Assunto: APOSENTADORIAS
Data de Autuação: 23/03/2021
Posição: Município/Prefeitura

Processo: 3575/2021
Interessado: SANTA HELENA -
PREV
Tipo de Interessado: Autarquia
Mês/Ano: MARCO/2021
Assunto: APOSENTADORIAS
Data de Autuação: 23/03/2021
Posição: Município/Prefeitura

Processo: 3862/2021
Interessado: SANTA HELENA -
PREV
Tipo de Interessado: Autarquia
Mês/Ano: ABRIL/2021
Assunto: APOSENTADORIAS
Data de Autuação: 07/04/2021
Posição: Município/Prefeitura

Processo: 3576/2021
Interessado: SANTA HELENA -
PREV
Tipo de Interessado: Autarquia
Mês/Ano: MARCO/2021
Assunto: APOSENTADORIAS
Data de Autuação: 23/03/2021
Posição: Município/Prefeitura

Processo: 4891/2021
Interessado: SANTA HELENA -
PREV
Tipo de Interessado: Autarquia
Mês/Ano: MAIO/2021
Assunto: APOSENTADORIAS
Data de Autuação: 07/05/2021
Posição: Município/Prefeitura

Processo: 4964/2021
Interessado: SANTA HELENA -
PREV
Tipo de Interessado: Autarquia
Mês/Ano: MAIO/2021
Assunto: APOSENTADORIAS
Data de Autuação: 11/05/2021
Posição: Secretaria de Atos de
Pessoal

Processo: 4968/2021
Interessado: SANTA HELENA -
PREV
Tipo de Interessado: Autarquia
Mês/Ano: MAIO/2021
Assunto: APOSENTADORIAS
Data de Autuação: 11/05/2021
Posição: Município/Prefeitura

Processo: 4966/2021
Interessado: SANTA HELENA -
PREV
Tipo de Interessado: Autarquia
Mês/Ano: MAIO/2021
Assunto: APOSENTADORIAS
Data de Autuação: 11/05/2021
Posição: Município/Prefeitura

Processo: 4970/2021
Interessado: SANTA HELENA -
PREV
Tipo de Interessado: Autarquia
Mês/Ano: MAIO/2021
Assunto: APOSENTADORIAS
Data de Autuação: 11/05/2021
Posição: Município/Prefeitura

Processo: 4967/2021
Interessado: SANTA HELENA -
PREV
Tipo de Interessado: Autarquia
Mês/Ano: MAIO/2021
Assunto: APOSENTADORIAS
Data de Autuação: 11/05/2021
Posição: Município/Prefeitura

Processo: 4971/2021
Interessado: SANTA HELENA -
PREV
Tipo de Interessado: Autarquia
Mês/Ano: MAIO/2021
Assunto: APOSENTADORIAS
Data de Autuação: 11/05/2021
Posição: Município/Prefeitura

Processo: 5965/2021
Interessado: SANTA HELENA -
PREV
Tipo de Interessado: Autarquia
Mês/Ano: JUNHO/2021
Assunto: APOSENTADORIAS
Data de Autuação: 16/06/2021
Posição: Setor de Recursos

Processo: 5968/2021
Interessado: SANTA HELENA -
PREV
Tipo de Interessado: Autarquia
Mês/Ano: JUNHO/2021
Assunto: APOSENTADORIAS
Data de Autuação: 16/06/2021
Posição: Município/Prefeitura

Processo: 5966/2021
Interessado: SANTA HELENA -
PREV
Tipo de Interessado: Autarquia
Mês/Ano: JUNHO/2021
Assunto: APOSENTADORIAS
Data de Autuação: 16/06/2021
Posição: Setor de Recursos

Processo: 5970/2021
Interessado: SANTA HELENA -
PREV
Tipo de Interessado: Autarquia
Mês/Ano: JUNHO/2021
Assunto: APOSENTADORIAS
Data de Autuação: 16/06/2021
Posição: Setor de Recursos

Processo: 5967/2021
Interessado: SANTA HELENA -
PREV
Tipo de Interessado: Autarquia
Mês/Ano: JUNHO/2021
Assunto: APOSENTADORIAS
Data de Autuação: 16/06/2021
Posição: Setor de Recursos

Processo: 6210/2021
Interessado: SANTA HELENA -
PREV
Tipo de Interessado: Autarquia
Mês/Ano: JUNHO/2021
Assunto: APOSENTADORIAS
Data de Autuação: 24/06/2021
Posição: Setor de Recursos

Processo: 6551/2021
Interessado: SANTA HELENA -
PREV
Tipo de Interessado: Autarquia
Mês/Ano: JULHO/2021
Assunto: APOSENTADORIAS
Data de Autuação: 05/07/2021
Posição: Setor de Recursos

Processo: 7791/2021
Interessado: SANTA HELENA -
PREV
Tipo de Interessado: Autarquia
Mês/Ano: AGOSTO/2021
Assunto: APOSENTADORIAS
Data de Autuação: 27/08/2021
Posição: Assessoria de Acomp. de
Processos e Prod.

Processo: 6552/2021
Interessado: SANTA HELENA -
PREV
Tipo de Interessado: Autarquia
Mês/Ano: JULHO/2021
Assunto: APOSENTADORIAS
Data de Autuação: 05/07/2021
Posição: Setor de Recursos

Processo: 7792/2021
Interessado: SANTA HELENA -
PREV
Tipo de Interessado: Autarquia
Mês/Ano: AGOSTO/2021
Assunto: APOSENTADORIAS
Data de Autuação: 27/08/2021
Posição: Sup. de Secretaria

Processo: 7772/2021
Interessado: SANTA HELENA -
PREV
Tipo de Interessado: Autarquia
Mês/Ano: AGOSTO/2021
Assunto: APOSENTADORIAS
Data de Autuação: 27/08/2021
Posição: Secretaria de Atos de
Pessoal

Processo: 7793/2021
Interessado: SANTA HELENA -
PREV
Tipo de Interessado: Autarquia
Mês/Ano: AGOSTO/2021
Assunto: APOSENTADORIAS
Data de Autuação: 27/08/2021
Posição: Sup. de Secretaria

Processo: 9432/2021
Interessado: SANTA HELENA -
PREV
Tipo de Interessado: Autarquia
Mês/Ano: NOVEMBRO/2021
Assunto: APOSENTADORIAS
Data de Autuação: 08/11/2021
Posição: Cons. Daniel Goulart

Processo: 9441/2021
Interessado: SANTA HELENA -
PREV
Tipo de Interessado: Autarquia
Mês/Ano: NOVEMBRO/2021
Assunto: APOSENTADORIAS
Data de Autuação: 08/11/2021
Posição: Setor de Diligências

Processo: 9438/2021
Interessado: SANTA HELENA -
PREV
Tipo de Interessado: Autarquia
Mês/Ano: NOVEMBRO/2021
Assunto: APOSENTADORIAS
Data de Autuação: 08/11/2021
Posição: Cons. Daniel Goulart

Processo: 9913/2021
Interessado: SANTA HELENA -
PREV
Tipo de Interessado: Autarquia
Mês/Ano: NOVEMBRO/2021
Assunto: APOSENTADORIAS
Data de Autuação: 25/11/2021
Posição: Secretaria de Atos de
Pessoal

Processo: 9440/2021
Interessado: SANTA HELENA -
PREV
Tipo de Interessado: Autarquia
Mês/Ano: NOVEMBRO/2021
Assunto: APOSENTADORIAS
Data de Autuação: 08/11/2021
Posição: Cons. Daniel Goulart

Processo: 9914/2021
Interessado: SANTA HELENA -
PREV
Tipo de Interessado: Autarquia
Mês/Ano: NOVEMBRO/2021
Assunto: APOSENTADORIAS
Data de Autuação: 25/11/2021
Posição: Secretaria de Atos de
Pessoal

Processos de Pensões em trâmite no E-Siproc:

Processo: 00007680.2021.004.19308.0

Interessando: SANTA HELEAN – PREV

Tipo de Interessado: Autarquia

Mês/Ano: MARÇO/2021

Assunto: PENSÃO

Data da Autuação: 16/03/2021

Posição: Aguardando Autuação

Processo: 00007858.2021.004.5.19308.0000

Interessando: SANTA HELEAN – PREV

Tipo de Interessado: Autarquia

Mês/Ano: ABRIL/2021

Assunto: PENSÃO

Data da Autuação: 13/04/2021

Posição: Análise conclusiva

Processo: 00012104.2021.004.5.19308.0000

Interessando: SANTA HELEAN – PREV

Tipo de Interessado: Autarquia

Mês/Ano: DEZEMBRO/2021

Assunto: PENSÃO

Data da Autuação: 22/12/2021

Posição: Análise conclusiva

Também foram efetuadas todas as informações junto à Secretaria de Previdência por meio do Sistema CADPREV.

CONTROLE INTERNO

No exercício de 2021, o Controle Interno aferiu processos administrativos de Compras e Licitações. Também efetuou auditoria nos processos de Aposentadorias, conforme Orientação Normativa do TCM e emitiu parecer semestral das auditorias realizadas.

ATENDIMENTO, TRANSPARÊNCIA E COMUNICAÇÃO

Durante o ano de 2021 foram efetuados diversos atendimentos presenciais no Instituto e previdência.

Dentre os atendimentos, as maiores demandas foram de servidores solicitando simulações de aposentadoria, senha para consignado, contracheque e tirando dúvidas sobre a Reforma da Previdência.

O SANTAHELANPREV também conta com os seguintes canais de comunicação/transparência com o servidor:

Telefone/Whatsapp: **(64) 3641-8766**

Site: www.santahelenaprev.go.gov.br

E-mail: grasiene@santahelenaprev.go.gov.br

juvencio@santahelenaprev.go.gov.br

cleber@santahelenaprev.go.gov.br

Página do Facebook; www.facebook.com/santahelenaprevrpps/

Instagram: **@Santahelenaprev**

Grupo de Whatsapp;

Aplicativo “Prev+”, com ferramenta de “fale com o gestor”

“Canais de acesso à informação em todas as plataformas”

Acesse: santahelenaprev.go.gov.br

De qualquer dispositivo para obter as informações do portal da transparência, retirar contracheque e muito mais



O Instituto também disponibiliza aos segurados um aplicativo para consulta de informações previdenciárias e com um canal direto entre os segurados e a gestora.

Aplicativo **PREV+**

Acesso direto dos segurados às informações previdenciárias

Finalizamos o ano de 2021 com 347 segurados cadastrados para utilização do App. Um aumento de 55,6% em relação ao ano anterior.



PRATICIDADE
Acesso na palma da mão



INFORMAÇÕES
Acesso a contracheques e outros



FALE COM O GESTOR
Resolução de dúvidas



NOTIFICAÇÕES
Receba avisos importantes



CRP

O Santahelenaprev ficou durante todo ano de 2021 com sua Certidão de Regularidade Previdenciária “Negativa”.

 **MINISTÉRIO DA ECONOMIA**
SECRETARIA DE PREVIDÊNCIA
Subsecretaria dos Regimes Próprios de Previdência Social

Certificado de Regularidade Previdenciária - CRP

Ente Federativo: Santa Helena de Goiás UF: GO
CNPJ Principal: 02.056.711/0001-03

É CERTIFICADO, NA FORMA DO DISPOSTO NO ART. 9º DA LEI Nº 9.717, DE 27 DE NOVEMBRO DE 1998, NO DECRETO Nº 3.788, DE 11 DE ABRIL DE 2001, E NA PORTARIA Nº 204, DE 10 DE JULHO DE 2008, QUE O MUNICÍPIO ESTÁ EM SITUAÇÃO REGULAR EM RELAÇÃO A LEI Nº 9.717, DE 27 DE NOVEMBRO DE 1998.

FINALIDADE DO CERTIFICADO

Os órgãos ou entidades da administração direta e indireta da união deverão observar, previamente, a regularidade dos estados, do Distrito Federal e dos municípios quanto ao seu regime Próprio de Previdência Social, nos seguintes casos, conforme o disposto no art. 7º da lei nº 9.717, de 1998:

- Realização de transferências voluntárias de recursos pela união;
- Celebração de acordos, contratos, convênios ou ajustes, bem como de empréstimos, financiamentos, avais e subvenções em geral de órgãos ou entidades da administração direta e indireta da união;
- Liberação de recursos de empréstimos e financiamentos por instituições financeiras federais;

Certificado emitido em nome do Ente Federativo e válido para todos os órgãos e entidades do município

A aceitação do presente certificado está condicionada à verificação, por meio da internet, de sua autenticidade e validade no endereço: <http://www.previdencia.gov.br>, pois está sujeito a cancelamento por decisão judicial ou administrativa.

Este certificado deve ser juntado ao processo referente ao ato ou contrato para o qual foi EXIGIDO.



EMITIDO EM 15/12/2021
VÁLIDO ATÉ 13/06/2022

N.º 989581 -
205047

 **MINISTÉRIO DA ECONOMIA**
SECRETARIA DE PREVIDÊNCIA
Subsecretaria dos Regimes Próprios de Previdência Social

Certificado de Regularidade Previdenciária - CRP

Ente Federativo: Santa Helena de Goiás UF: GO
CNPJ Principal: 02.056.711/0001-03

É CERTIFICADO, NA FORMA DO DISPOSTO NO ART. 9º DA LEI Nº 9.717, DE 27 DE NOVEMBRO DE 1998, NO DECRETO Nº 3.788, DE 11 DE ABRIL DE 2001, E NA PORTARIA Nº 204, DE 10 DE JULHO DE 2008, QUE O MUNICÍPIO ESTÁ EM SITUAÇÃO REGULAR EM RELAÇÃO A LEI Nº 9.717, DE 27 DE NOVEMBRO DE 1998.

FINALIDADE DO CERTIFICADO

Os órgãos ou entidades da administração direta e indireta da união deverão observar, previamente, a regularidade dos estados, do Distrito Federal e dos municípios quanto ao seu regime Próprio de Previdência Social, nos seguintes casos, conforme o disposto no art. 7º da lei nº 9.717, de 1998:

- Realização de transferências voluntárias de recursos pela união;
- Celebração de acordos, contratos, convênios ou ajustes, bem como de empréstimos, financiamentos, avais e subvenções em geral de órgãos ou entidades da administração direta e indireta da união;
- Liberação de recursos de empréstimos e financiamentos por instituições financeiras federais;

Certificado emitido em nome do Ente Federativo e válido para todos os órgãos e entidades do município

A aceitação do presente certificado está condicionada à verificação, por meio da internet, de sua autenticidade e validade no endereço: <http://www.previdencia.gov.br>, pois está sujeito a cancelamento por decisão judicial ou administrativa.

Este certificado deve ser juntado ao processo referente ao ato ou contrato para o qual foi EXIGIDO.



EMITIDO EM 18/06/2021
VÁLIDO ATÉ 15/12/2021

N.º 989581 -
197870

COMPREV

A COMPREV tem por objetivo operacionalizar a Compensação Previdenciária entre o RGPS e os RPPS, nos casos de contagem recíproca de tempo de contribuição para efeito de aposentadorias e pensões.

Durante o ano de 2021 foi lançado pelo Ministério da Previdência um novo sistema para realização da compensação previdenciária entre os regimes.

A promessa do Ministério é que referido sistema possa tornar a compensação mais efetiva e rápida.

Em 2021 o SANTAHELENAPREV encerrou o exercício com 205 requerimentos de compensação protocolados, sendo que não tivemos até o presente momento compensações aprovadas, e existem 15 requerimentos em exigência em processo de resposta, 6 aguardando análise médica e 3 indeferidos.

Requerimentos: Aposentadorias por situação

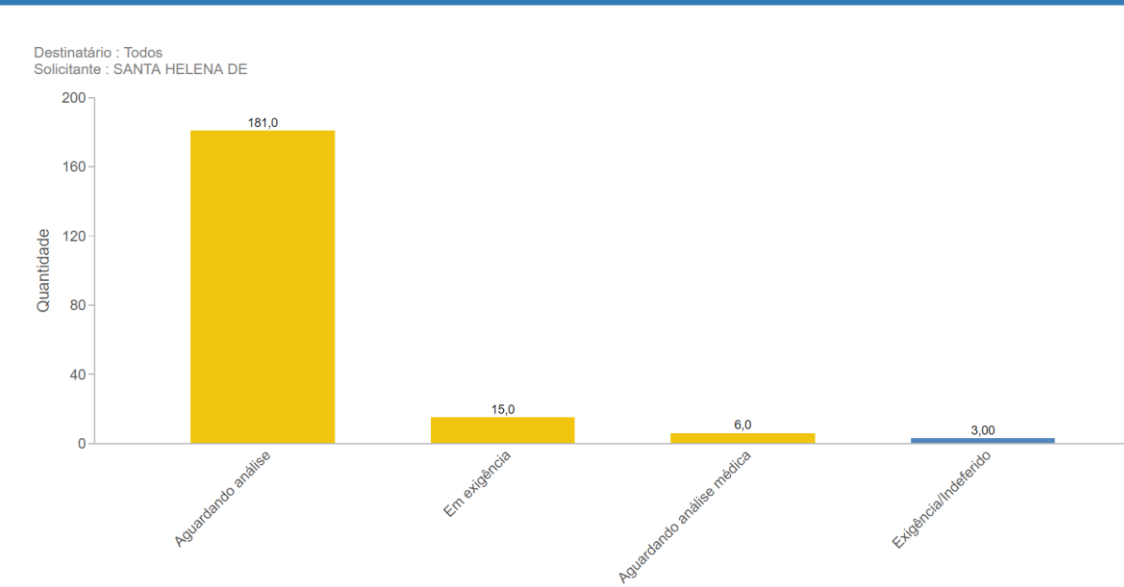

No novo sistema podemos verificar que temos o requerimento mais antigo na fila de análise na posição 7298 e que este se encontra há 1389 dias nesta situação.

Posição na Fila do Próximo Requerimento ↕	Participante Solicitante ↕	Quantidade de Requerimentos Para Análise Por Posição na Fila ↕	Quantidade Máxima de Dias Aguardando Análise ↕	Quantidade Mínima de Dias Aguardando Análise ↕	Média de dias ↕
7298	SANTA HELENA DE GOIAS	1	1389	1389	1389
7300	SANTA HELENA DE GOIAS	1	1389	1389	1389
7302	SANTA HELENA DE GOIAS	1	1389	1389	1389
7307	SANTA HELENA DE GOIAS	1	1389	1389	1389
7310	SANTA HELENA DE GOIAS	1	1389	1389	1389
7312	SANTA HELENA DE GOIAS	2	1389	1389	1389
7315	SANTA HELENA DE GOIAS	1	1389	1389	1389
7318	SANTA HELENA DE GOIAS	2	1389	1389	1389
7463	SANTA HELENA DE GOIAS	1	1380	1380	1380
9523	SANTA HELENA DE GOIAS	1	1284	1284	1284
9525	SANTA HELENA DE GOIAS	1	1284	1284	1284
9543	SANTA HELENA DE GOIAS	2	1284	1284	1284
9548	SANTA HELENA DE GOIAS	1	1284	1284	1284
9593	SANTA HELENA DE GOIAS	1	1283	1283	1283
9600	SANTA HELENA DE GOIAS	3	1283	1283	1283

CONTABILIDADE
DESPESAS X RECEITAS

DESPESAS COM BENEFÍCIOS PREVIDENCIÁRIOS

BENEFÍCIOS PAGOS DIRETAMENTE	(R\$) PAGO EM 2021
APOSENTADORIAS	R\$ 7.426.278,77
PENSÕES	R\$ 316.781,29
INDENIZAÇÕES E RESTITUIÇÕES	R\$ 180.442,57
TOTAL	R\$ 7.923.502,63

DESPESAS ADMINISTRATIVAS

MANUTENÇÃO DO RPPS	DESPESAS EM 2021
EQUIPAMENTOS E MATERIAL PERMANENTE	R\$ 14.506,00
DESPESAS COM PESSOAL	R\$ 206.756,13
OBRIGAÇÕES PATRONAIS	R\$ 26.110,24
DIÁRIAS	R\$ 955,00
MATERIAL DE CONSUMO	R\$ 5.987,17
ASSESSORIAS JURÍDICAS E CONTÁBEIS (339034)	R\$ 81.000,00
OUTROS PRESTADORES DE SERVIÇO – PESSOA FÍSICA	R\$ 500,00
OUTROS PRESTADORES DE SERVIÇO – PESSOA JURÍDICA	R\$ 139.061,45
SER. DE TEC. INFORMAÇÃO E COMUNICAÇÃO (TIC)	R\$ 42.000,00
OBRIGAÇÕES CONTRIBUTIVAS	R\$ 831,38
TOTAL	R\$ 517.707,37

RECEITAS

RECEITAS	RECEITAS EM 2021
CONTRIBUIÇÃO PREVIDENCIÁRIA – PARTE SEGURADO	3.200.420,89
JUROS E MULTAS DA CONTRIBUIÇÃO PREVIDENCIÁRIA	0,00
CONTRIBUIÇÃO PREVIDENCIÁRIA – PARTE PATRONAL	4.859.925,67
CONTRIBUIÇÃO PREVIDENCIÁRIA – INATIVO	21.737,95
RENDIMENTOS DE APLICAÇÕES FINANCEIRAS	1.492.313,26
DEDUÇÃO DE RENDIMENTOS DAS APLICAÇÕES	-886.708,04
TOTAL	R\$ 8.687.689,73

RESUMO CONTÁBIL

DESPESAS	NO EXERCÍCIO DE 2021
DESPESAS PREVIDENCIÁRIAS	R\$ 7.923.502,63
DESPESAS ADMINISTRATIVAS	R\$ 517.707,37
TOTAL DE DESPESAS	8.441.210,00
RECEITAS	NO EXERCÍCIO DE 2021
TOTAL DE RECEITAS	R\$ 8.687.689,73
EXTRA-ORÇAMENTÁRIA	NO EXERCÍCIO DE 2021
DESPESA EXTRA-ORÇAMENTÁRIA PARA PROXIMO EXERCÍCIO	R\$ 0,00
DESPESA EXTRA-ORÇAMENTÁRIA DO EXERCÍCIO ANTERIOR	R\$ 28.106,68
SALDOS	VALOR (R\$)
SALDO DO EXERCÍCIO ANTERIOR	21.520.486,38
SALDO FINAL DO EXERCÍCIO DE 2021	21.738.859,43

TAXA ADMINISTRATIVA

A Taxa de Administração do Instituto de Previdência equivale à 2% do que foi gasto com Folha de Pagamento de Ativos e Inativos do ano anterior. Referido valor, é o orçamento financeiro que o Instituto tem para gerir suas atividades de rotina interna durante o exercício.

Nas tabelas a seguir serão demonstrados os valores relativos ao cálculo, composição, utilização e posição do valor acumulado da Taxa de Administração no Ano de 2021.

TAXA ADMINISTRATIVA

RESULTADOS DE 2020	VALORES (R\$)
Despesas com pessoal efetivo do Executivo	R\$ 9.385.465,75
Despesas com pessoal efetivo do Legislativo	R\$ 79.012,02
Despesas com pessoal efetivo do FMS	R\$ 4.981.090,69
Despesas com pessoal efetivo do FMAS	R\$ 778.572,89
Despesas com pessoal efetivo do FUNDEB	R\$ 12.948.814,57
Despesas com pessoal efetivo do RPPS	R\$ 132.844,52
Despesas com pessoal INATIVO do RPPS	R\$ 6.918.452,59
Despesas com pessoal efetivo do FMT	R\$ 48.316,90
Despesas com pessoal efetivo do FMMA	R\$ 152.357,95
TOTAL	R\$ 35.924.927,88
“2%” = TAXA ADMINISTRATIVA PARA 2021	
R\$ 718.498,56	

UTILIZAÇÃO DA TAXA ADMINISTRATIVA

SALDO – DESPESAS EM 2021	
(+) SALDO DA TAXA ADMINISTRATIVA DE 2021	R\$ 718.498,56
(-) DESPESAS ADMINISTRATIVA DE 2021	(R\$ 517.707,37)
SALDO REMANESCENTE TOTAL DE 2021	R\$ 200.791,19

TAXA ADMINISTRATIVA ACUMULADA

SALDO REMANESCENTE	VALORES (R\$)
SALDO REMANESCENTE DE 2014	R\$ 53.474,56
SALDO REMANESCENTE DE 2015	R\$ 73.744,71
SALDO REMANESCENTE DE 2016	R\$ 133.068,91
SALDO REMANESCENTE DE 2017	R\$ 201.057,82
SALDO REMANESCENTE DE 2018	R\$ 193.876,34
SALDO REMANESCENTE DE 2019	R\$ 242.326,27
SALDO REMANESCENTE DE 2020	R\$ 156.377,98
SALDO REMANESCENTE DE 2021	R\$ 200.791,19
TOTAL	R\$ 1.254.717,78

Ressaltamos que a Portaria 19.451, de 18 de agosto de 2020, do Ministério da Previdência modificou a forma de cálculo da taxa de administração do Instituto, mas referidas adequações são obrigatórias apenas para 2022.

PERÍCIAS MÉDICAS

O Instituto de Previdência possui uma Junta Médica composta pelo Doutor Thiago Leone Furtado e o Doutor Antônio Custódio Coutinho, contratados por meio do processo de Credenciamento, para realização de perícias que visam avaliar a concessão de benefícios previdenciários.

Com a Emenda Constitucional 103/2019 o Instituto de Previdência passou a não ser mais responsável pela concessão de benefícios temporários, com isso, houve uma redução significativa da realização de Perícias Médicas. Inclusive no ano de 2021 não houve realização de nenhuma perícia, porque não houve requerimento de concessão de aposentadoria por invalidez.

JURÍDICO

O Departamento Jurídico do SANTAHELENAPREV é o responsável por todas as situações que tem repercussão no mundo jurídico,

possuindo atuação nos processos judiciais e Tribunal de Contas, nos processos administrativos, representação da Autarquia nos demais entes federativos, em assuntos de sua área de competência

Durante o ano de 2021 a Assessoria Jurídica elaborou 36 pareceres em processos de aposentadoria/pensão.

Além de ter atuado em pareceres de processos ligados às licitações.

DA COMPOSIÇÃO DA MASSA DE SEGURADOS

Conforme gráfico a seguir, em dezembro de 2021 o SANTAHELENAPREV possuía ao todo 1002 segurados, sendo estes distribuídos entre ativos, inativos e pensionistas.

COMPOSIÇÃO DE SEGURADOS

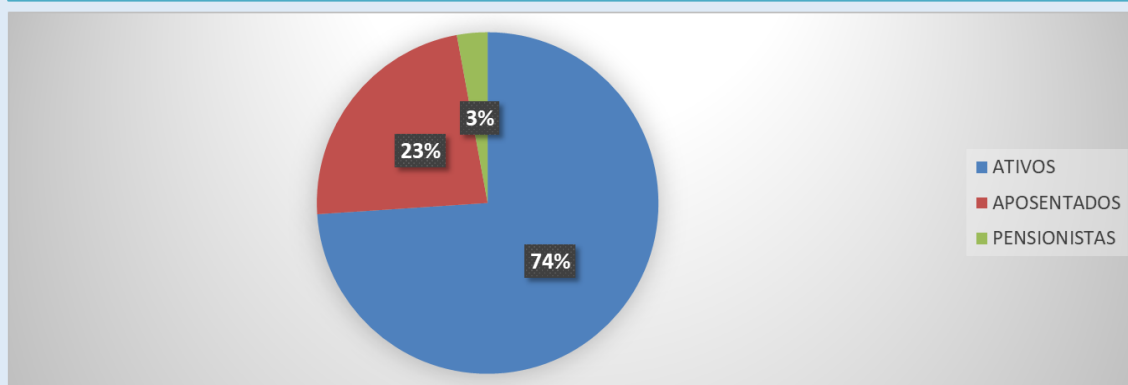

ATIVOS	APOSENTADOS	PENSIONISTAS
741	232	29
74%	23%	3%

BENEFÍCIOS PREVIDENCIÁRIOS

BENEFÍCIOS PREVIDENCIÁRIOS

APOSENTADORIAS	CONCEDIDAS EM 2021
APOSENTADORIAS POR IDADE	13
APOSENTADORIA POR TEMPO DE CONTRIBUIÇÃO	17
APOSENTADORIA ESPECIAL DE PROFESSOR	05
APOSENTADORIA POR INVALIDEZ	00
TOTAL	35

TOTAL DE APOSENTADORIAS VIGENTES EM 12/2021
232

BENEFÍCIOS PREVIDENCIÁRIOS

PENSÕES	CONCEDIDAS EM 2021
PENSÃO DE SERVIDOR ATIVO	01
PENSÃO DE SERVIDOR INATIVO	01
TOTAL	02

TOTAL DE PENSÕES VIGENTES EM 2021
29

CÁLCULO ATUARIAL

Provisões Matemáticas a Contabilizar em 31 de dezembro de 2020.			R\$	26.786.434,29
2.2.7.2.1.00.00	PROVISÕES MATEMÁTICAS PREVIDENCIÁRIAS A LONGO PRAZO - CONSOLIDAÇÃO		R\$	-
2.2.7.2.1.01.00	PLANO FINANCEIRO - PROVISÕES DE BENEFÍCIOS CONCEDIDOS		R\$	-
2.2.7.2.1.01.01	APOSENTADORIAS/PENSOES/OUTROS BENEFÍCIOS CONCEDIDOS DO PLANO FINANCEIRO DO RPPS		R\$	-
2.2.7.2.1.01.02	(-) CONTRIBUIÇÕES DO ENTE PARA O PLANO FINANCEIRO DO RPPS		R\$	-
2.2.7.2.1.01.03	(-) CONTRIBUIÇÕES DO APOSENTADO PARA O PLANO FINANCEIRO DO RPPS		R\$	-
2.2.7.2.1.01.04	(-) CONTRIBUIÇÕES DO PENSIONISTA PARA O PLANO FINANCEIRO DO RPPS		R\$	-
2.2.7.2.1.01.05	(-) COMPENSAÇÃO PREVIDENCIÁRIA DO PLANO FINANCEIRO DO RPPS		R\$	-
2.2.7.2.1.01.07	(-) COBERTURA DE INSUFICIÊNCIA FINANCEIRA		R\$	-
2.2.7.2.1.01.99	(-) OUTRAS DEDUÇÕES		R\$	-
2.2.7.2.1.02.00	PLANO FINANCEIRO - PROVISÕES DE BENEFÍCIOS A CONCEDER		R\$	-
2.2.7.2.1.02.01	APOSENTADORIAS/PENSOES/OUTROS BENEFÍCIOS A CONCEDER DO PLANO FINANCEIRO DO RPPS		R\$	-
2.2.7.2.1.02.02	(-) CONTRIBUIÇÕES DO ENTE PARA O PLANO FINANCEIRO DO RPPS		R\$	-
2.2.7.2.1.02.03	(-) CONTRIBUIÇÕES DO ATIVO PARA O PLANO FINANCEIRO DO RPPS		R\$	-
2.2.7.2.1.02.04	(-) COMPENSAÇÃO PREVIDENCIÁRIA DO PLANO FINANCEIRO DO RPPS		R\$	-
2.2.7.2.1.02.06	(-) COBERTURA DE INSUFICIÊNCIA FINANCEIRA		R\$	-
2.2.7.2.1.02.99	(-) OUTRAS DEDUÇÕES		R\$	-
2.2.7.2.1.03.00	PLANO PREVIDENCIÁRIO - PROVISÕES DE BENEFÍCIOS CONCEDIDOS		R\$	71.126.677,64
2.2.7.2.1.03.01	APOSENTADORIAS/PENSOES/OUTROS BENEFÍCIOS CONCEDIDOS DO PLANO PREVIDENCIÁRIO DO RPPS		R\$	79.014.761,50
2.2.7.2.1.03.02	(-) CONTRIBUIÇÕES DO ENTE PARA O PLANO PREVIDENCIÁRIO DO RPPS		R\$	-
2.2.7.2.1.03.03	(-) CONTRIBUIÇÕES DO APOSENTADO PARA O PLANO PREVIDENCIÁRIO DO RPPS		R\$	(486.705,84)
2.2.7.2.1.03.04	(-) CONTRIBUIÇÕES DO PENSIONISTA PARA O PLANO PREVIDENCIÁRIO DO RPPS		R\$	-
2.2.7.2.1.03.05	(-) COMPENSAÇÃO PREVIDENCIÁRIA DO PLANO PREVIDENCIÁRIO DO RPPS		R\$	(7.401.378,02)
2.2.7.2.1.03.07	(-) APORTES FINANCEIROS PARA COBERTURA DO DÉFICIT ATUARIAL - PLANO DE AMORTIZAÇÃO		R\$	-
2.2.7.2.1.03.99	(-) OUTRAS DEDUÇÕES		R\$	-
2.2.7.2.1.04.00	PLANO PREVIDENCIÁRIO - PROVISÕES DE BENEFÍCIOS A CONCEDER		R\$	99.453.166,07
2.2.7.2.1.04.01	APOSENTADORIAS/PENSOES/OUTROS BENEFÍCIOS A CONCEDER DO PLANO PREVIDENCIÁRIO DO RPPS		R\$	193.937.774,79
2.2.7.2.1.04.02	(-) CONTRIBUIÇÕES DO ENTE PARA O PLANO PREVIDENCIÁRIO DO RPPS		R\$	(25.061.537,00)
2.2.7.2.1.04.03	(-) CONTRIBUIÇÕES DO ATIVO PARA O PLANO PREVIDENCIÁRIO DO RPPS		R\$	(30.508.024,86)
2.2.7.2.1.04.04	(-) COMPENSAÇÃO PREVIDENCIÁRIA DO PLANO PREVIDENCIÁRIO DO RPPS		R\$	(38.915.046,86)
2.2.7.2.1.04.06	(-) APORTES PARA COBERTURA DO DÉFICIT ATUARIAL - PLANO DE AMORTIZAÇÃO		R\$	-
2.2.7.2.1.04.99	(-) OUTRAS DEDUÇÕES		R\$	-
2.2.7.2.1.05.00	PLANO PREVIDENCIÁRIO - PLANO DE AMORTIZAÇÃO		R\$	(143.793.409,42)
2.2.7.2.1.05.98	(-) OUTROS CRÉDITOS DO PLANO DE AMORTIZAÇÃO		R\$	(143.793.409,42)
2.2.7.2.1.06.00	PLANO PREVIDENCIÁRIO - PLANO DE AMORTIZAÇÃO		R\$	-
2.2.7.2.1.06.01	PROVISÃO ATUARIAL PARA OSCILAÇÃO DE RISCOS		R\$	-
2.2.7.2.1.07.00	PROVISÕES ATUARIAIS PARA AJUSTES DO PLANO PREVIDENCIÁRIO		R\$	-
2.2.7.2.1.07.01	AJUSTE DE RESULTADO ATUARIAL SUPERAVITÁRIO		R\$	-
2.2.7.2.1.07.02	PROVISÃO ATUARIAL PARA OSCILAÇÃO DE RISCOS		R\$	-
2.2.7.2.1.07.03	PROVISÃO ATUARIAL PARA BENEFÍCIOS A REGULARIZAR		R\$	-
2.2.7.2.1.07.04	PROVISÃO ATUARIAL PARA CONTINGÊNCIAS DE BENEFÍCIOS		R\$	-
2.2.7.2.1.07.98	OUTRAS PROVISÕES ATUARIAIS PARA AJUSTES DO PLANO		R\$	-

EVENTOS

No ano de 2021 o SANTAHELENAPREV não realizou eventos presenciais, devido à pandemia do coronavírus.

Mas, foi realizada audiência pública online, para que os servidores ativos e inativos pudessem acompanhar a apresentação do relatório de gestão administrativo, financeiro e atuarial.



Em fevereiro o Diretor de Benefícios e membros do Conselho de Previdência e Comitê de Investimentos participaram de curso preparatório CPA10/CGRPPS por vídeo conferência, a fim de garantirem a aprovação na certificação mencionada.



Durante todo ano de 2021 a gestora do Santahelenaprev participou efetivamente de um Grupo de Trabalho instituído na Esfera Estadual, para elaboração de minuta de projeto de lei, para instituição de previdência complementar a nível municipal.



A gestora do Instituto também foi convidada, como debatedora, para participar do Expoprev 2021, um evento de nível nacional, que pode reafirmar o Santahelenaprev no contexto previdenciário fora dos limites municipais.

29/09
15:30h às
16:40h

EXPO|PREV ^{4o} 4/4

Causas Primárias dos Déficit Atuariais e as novas fontes de financiamento previdenciário



Túlio Pinheiro
Arima



Grasiane de Oliveira
Gestora no Instituto de
Previdência de Santa
Helena de Goiás

A Prova de Vida e Censo dos servidores empossados no exercício anterior ocorreu no período de **08/03/2021 a 07/05/2021**. Sendo realizada tanto por meio presencial, sendo tomadas todas as medidas necessárias para contenção do Coronavírus, e também de forma online utilizando-se do aplicativo PREV+, para aqueles segurados que possuem acesso à internet.



Ao todo foram atendidos **230 servidores inativos** beneficiários do SANTAHELENAPREV e 30 novos servidores ativos empossados em 2020.

Ainda foi realizado o hasteamento das bandeiras e execução do hino nacional do dia 20 de outubro de 2021, com a presença da equipe do Santahelenaprev nas comemorações.



A Gestora do Santahelenaprev foi convidada para palestrar no CONECT RPPS, sobre as obrigações do RPPS para 2021.



CONECTA RPPS //
// EDIÇÃO VIRTUAL

OBRIGAÇÕES DO
RPPS EM 2021

24 DE MARÇO
ÀS 09H
GOOGLE MEET

GRASIENE DE OLIVEIRA
GESTORA DO INSTITUTO DE PREVIDÊNCIA DE SANTA HELENA - GO

TÚLIO PINHEIRO CARVALHO
PRESIDENTE DA ARIMA CONSULTORIA

INSCREVA-SE EM: [BIT.LY/CONNECTARPPSVIRTUAL](https://bit.ly/connectarppsvirtual)

conecta RPPS Realização: oit

E ainda no ano de 2021 após a realização de diversos estudos em parceria com as consultorias do Instituto foi realizada uma reunião com o Prefeito Municipal para discussão sobre possíveis adequações legislativas previdenciárias para preservar o equilíbrio atuarial do RPPS.

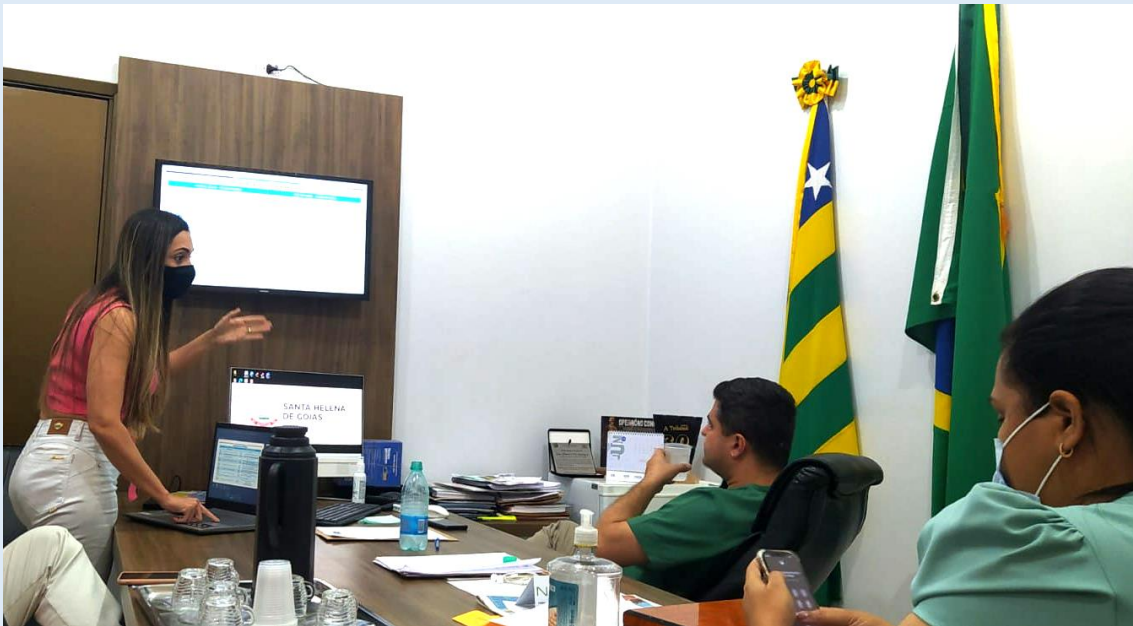

ATENDIMENTO AO PLANEJAMENTO ESTRATÉGICO

Com relação às metas traçadas no planejamento estratégico, o SANTAHELENAPREV alcançou grande parte. A grande maioria das metas não efetivadas, foram decorrentes da pandemia que perdurou por todo anos de 2021 e do grande acúmulo de trabalho, devido a uma equipe reduzida.

O QUE?	FOI EXECUTADO?	COMO? / POR QUÊ?
Ação	SIM/NÃO	JUSTIFICATIVA
Diversificação da Carteira de Investimento	SIM	Com realização de reuniões mensais do Comitê
Certificação CPA10 para todos os Conselheiros	EM PARTE	Todos os conselheiros realizaram prova de certificação, mas apenas os conselheiros: Simone Maria Dantas, Celi e Mariana, foram aprovados.
Fornecer Carteirinhas para os Aposentados	NÃO	Não foi possível realizar a rotina
Qualidade no atendimento	SIM	Foram realizadas várias reuniões internas para tratar da qualidade do atendimento ao segurado
Implantação de avaliação de Atendimento de forma física	NÃO	Devido à pandemia, foi decidido pela não implantação desse sistema, devida à possibilidade de contaminação
Realização de Censo de Todos os Servidores	SIM	Foi realizado o Censo e o Recadastramento de todos os servidores do Município
Realização de Eventos para Aposentados e Pensionistas	NÃO	Não foi possível realizar eventos devido à pandemia
Realização/participação em evento ligado à saúde do aposentado e pensionista	NÃO	Foram apenas publicadas rotinas de saúde nas redes sociais, devido a impossibilidade de realização de eventos com a pandemia
Manter atualizada a base de dados dos aposentados e pensionistas	SIM	Foi realizada a prova de vida
Ampliar divulgação do Prev+	SIM	Foram efetuados posts nas redes sociais incentivando a utilização da ferramenta, que inclusive foi muito usada no censo/prova de vida
Fazer relatório de Gestão no final do ano de 2021	SIM	O Relatório de Gestão foi elaborado e apresentado em audiência pública
Atualização do Mapeamento dos Processos	NÃO	Não foi possível reavaliar o mapeamento dos processos
Realização de audiência pública	SIM	Foi realizada audiência pública de forma on line
Dar efetividade nos processo de Compensação	SIM	O Ministério da Previdência criou novo sistema de compensação que tornará a compensação mais efetiva
Garantir continuidade da manutenção do PPP e Ltcac pelo Município	SIM	Foi enviado ofício para RH solicitando a continuidade
Medidas para Equacionamento do Déficit	SIM	Foram discutidas com o Executivo diversos pontos de melhoria do equacionamento do déficit
Conseguir aprovação integral do texto da Reforma da Previdência	NÃO	Não foi conseguida a aprovação, porém o projeto já está elaborado
Participar de congresso	SIM	Houve participação no Congresso Agoprev e Abipem

previdenciário		
Certificação de CPA-20 para gestora	NÃO	Foi criado novo sistema de certificação para gestores, o que tornou desnecessária a referida certificação
Realizar curso sobre a reforma da Previdência	SIM	A equipe participou de vários eventos sobre o tema
Mudança do Layout da sala de atendimento	EM PARTE	Foram feitas algumas adequações, inclusive com aquisição de mobiliário
Cadastrar benefícios previdenciários antigos no sistema	SIM	Processos de benefícios antigos foram incluídos no SIPREV
Acompanhamento das CTCs dos Segurados	SIM	O Diretor de Benefícios tem acompanhado a emissão de CTCs diariamente
Digitalizar Dossiês dos Aposentados e Pensionistas	NÃO	Não foi possível realizar referida demanda